



Gymnázium
Praha 2, Botičská 1
www.gybot.cz

DOTAZNÍK STUDENT 2017

2016/2017

- odevzdalo 342 studentů (z 386)
- podzim 2014 odevzdalo 267 studentů

1.A	1.B	1.C	2.A	2.B	2.C	2.D	3.A	3.B	3.C	4.A	4.B	4.C
30	25	27	30	27	25	22	25	28	22	28	23	30

Splnilo GB tvá očekávání, která jsi měl/a, když jsi k nám přišel/přišla?

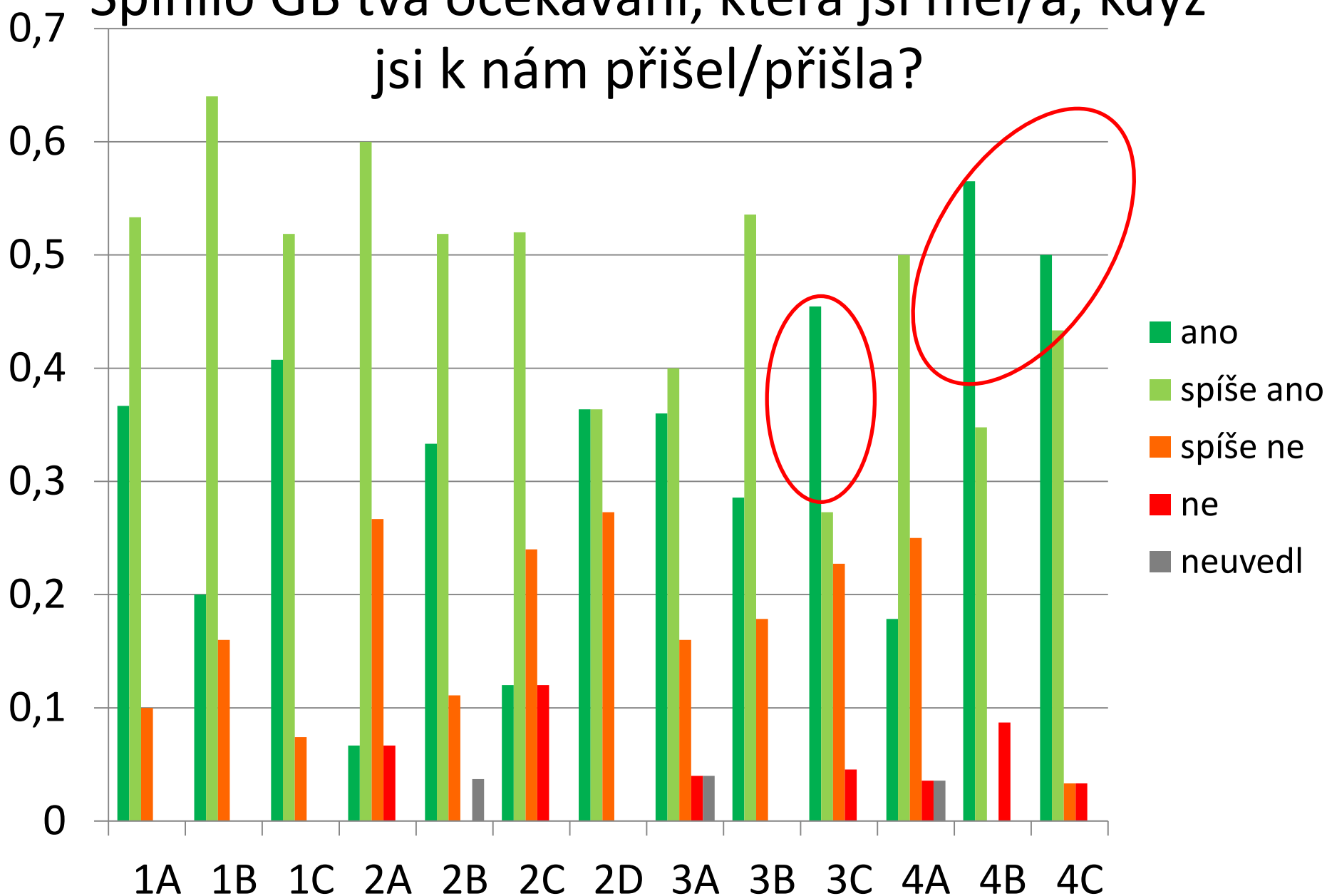

Učí se dnes ve škole to, co považuješ za důležité?

■ ano ■ spíše ano ■ spíše ne ■ ne ■ neuvedl

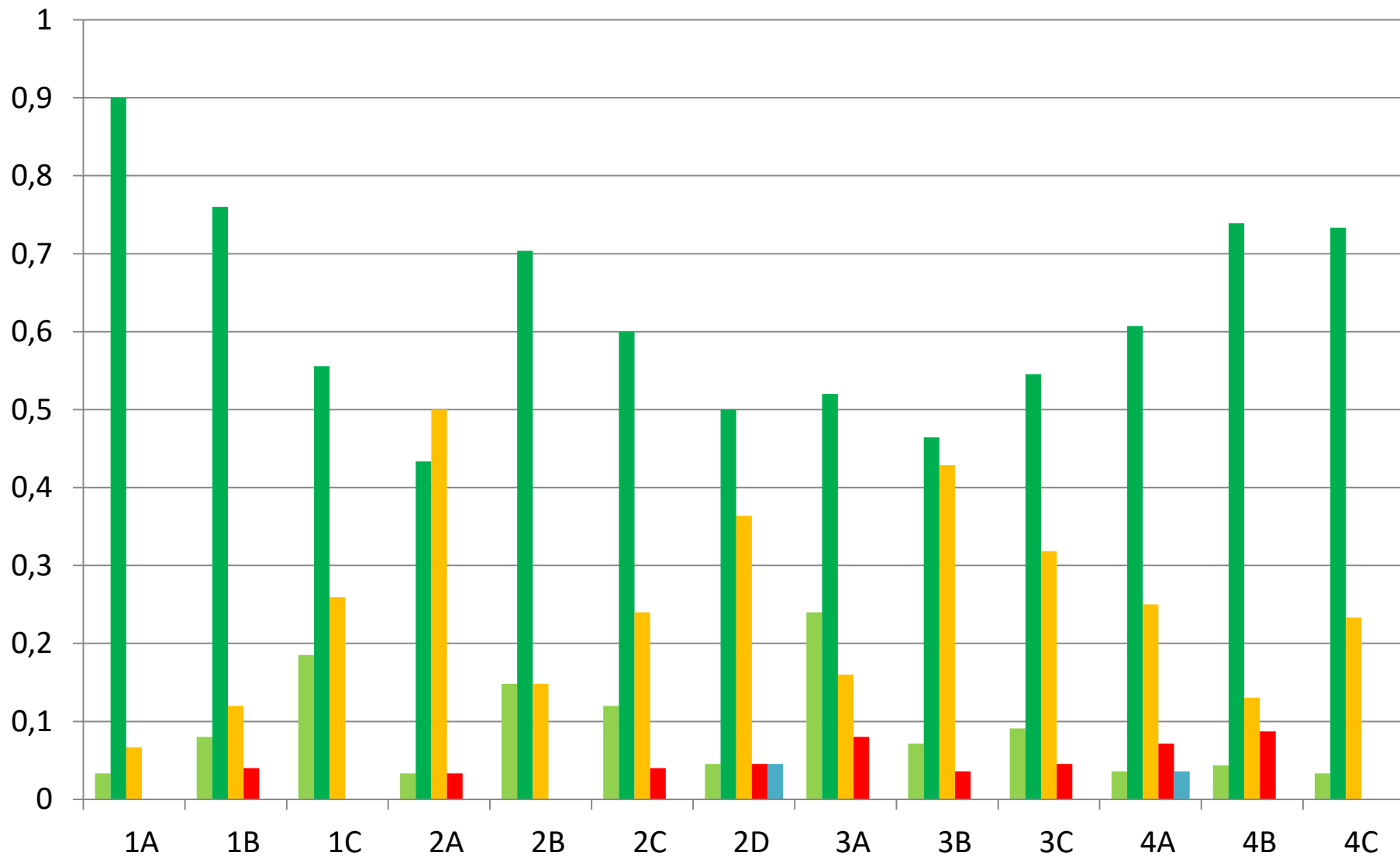

Učí se dnes ve škole to, co považuješ za důležité?

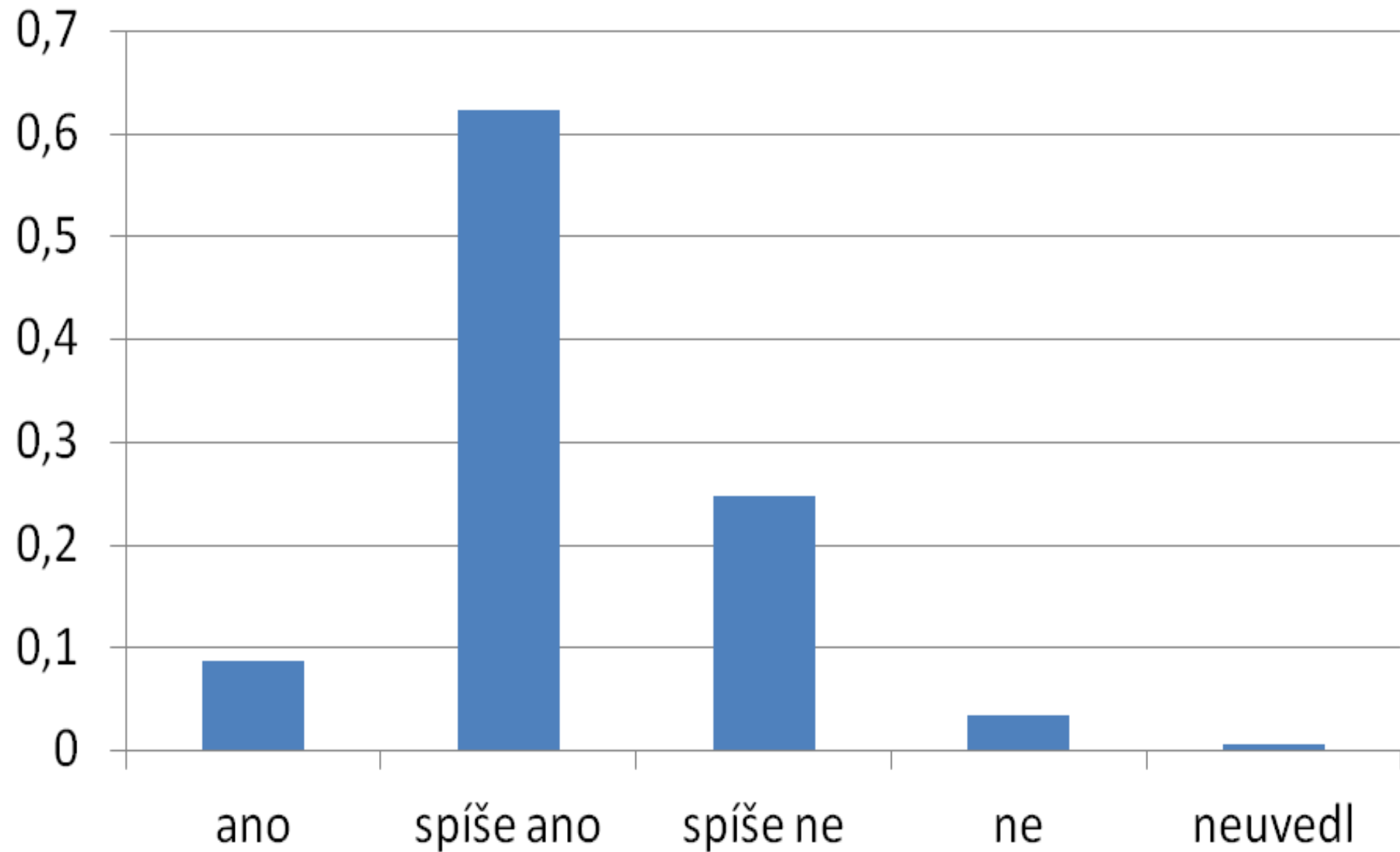

Začátek výuky

- Výuka 8:00 – 11:40, 5. hod. oběd, výuka 12:45 – 15:15
- Výuka 8:00 – 12:35, 6. hod. oběd, výuka 13:30 – 15:15
- Výuka 8:00 – 14:25 bez pauzy na oběd
- Výuka 7:30 – 13:55 bez pauzy na oběd
- Výuka 8:30 – 12:10, 5. hod. oběd, výuka 13:15 – 15:45
- neuvedl

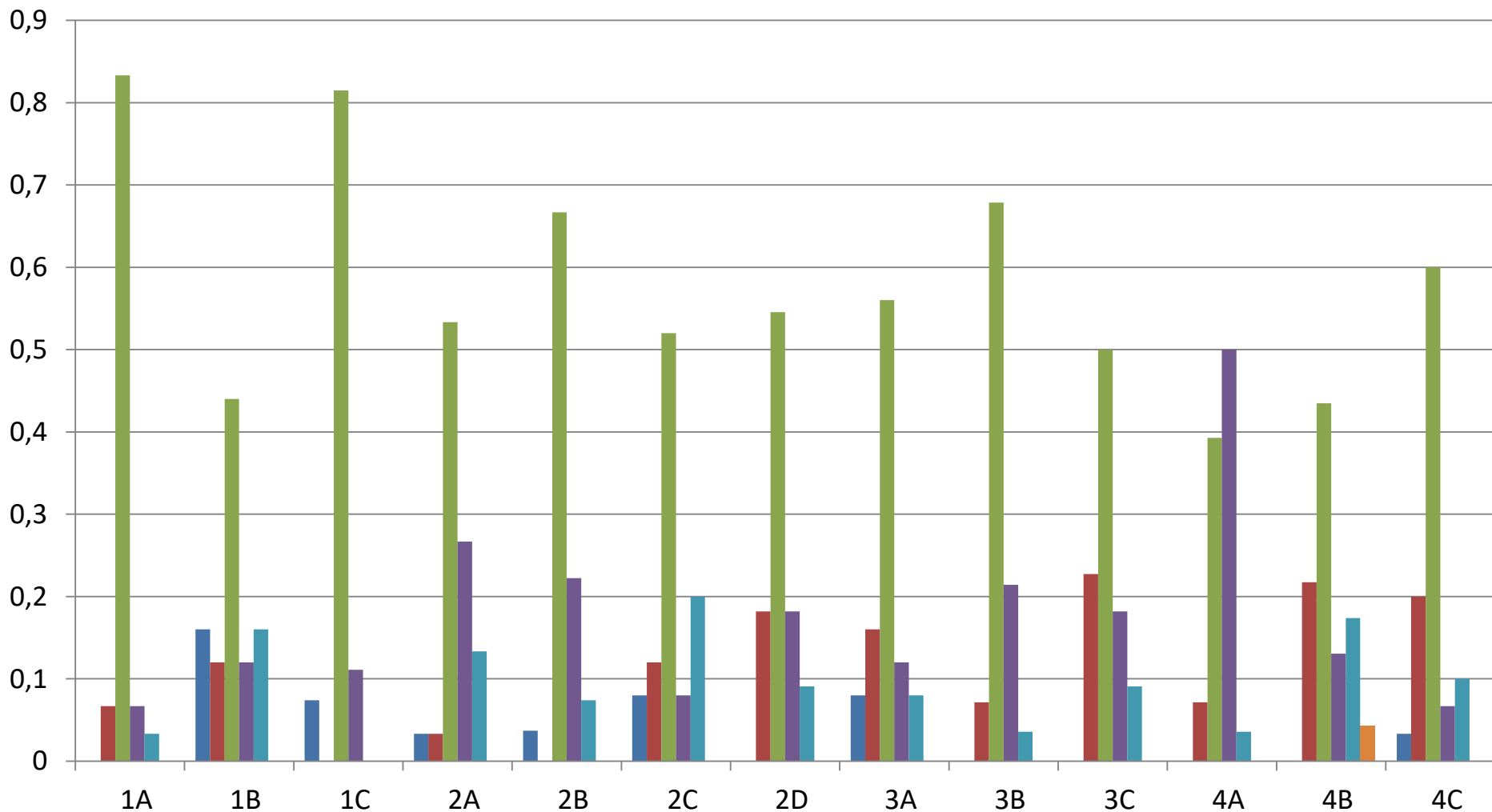

Jaká je podle tebe naše škola v porovnání s ostatními gymnázii?

	1	2	3	4	5	neuv	
náročná	121	175	39	5	1	1	snadná
vstřícná	112	136	71	17	3	3	nepřístupná
dobře vybavená	81	155	78	18	5	5	„chudá“
sjetá	25	51	156	79	22	9	„neposkvrněná“
zajímavá	70	156	89	17	6	4	nudná
pokroková	34	147	122	31	4	4	přežitá (staromilská)
bez nápadu	7	35	117	150	28	5	kreativní (tvůrčí)
odtažitá	8	39	83	148	60	4	přívětivá
užitečná	98	146	70	17	4	7	beze smyslu

Jaká je podle tebe naše škola v porovnání s ostatními gymnázii?

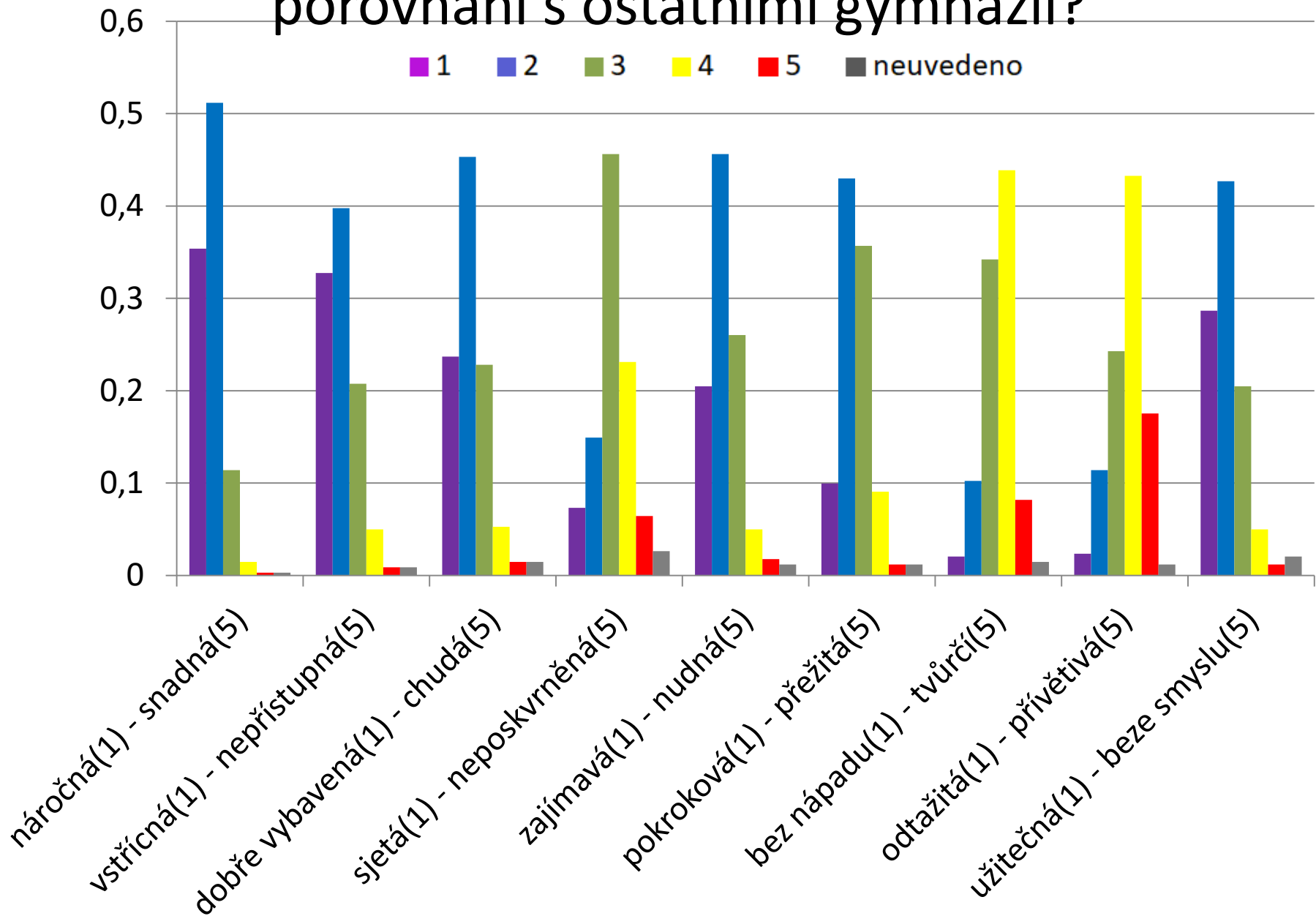

Náročná (1) × snadná (5)

■ stupeň 1 ■ stupeň 2 ■ stupeň 3 ■ stupeň 4 ■ stupeň 5 ■ neuvedeno

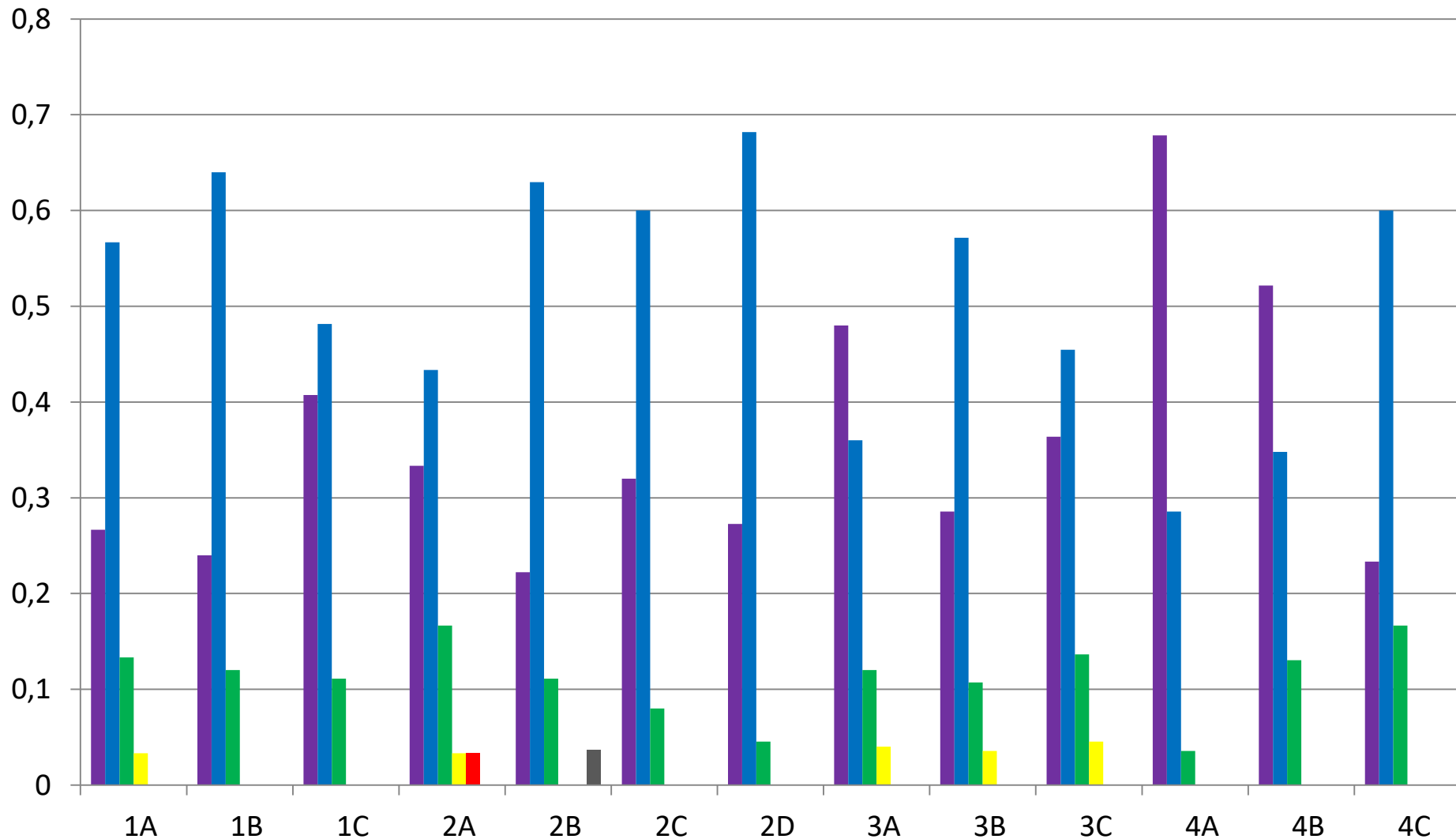

Vstřícná (1) × nepřístupná (5)

■ stupeň 1 ■ stupeň 2 ■ stupeň 3 ■ stupeň 4 ■ stupeň 5 ■ neuvedeno

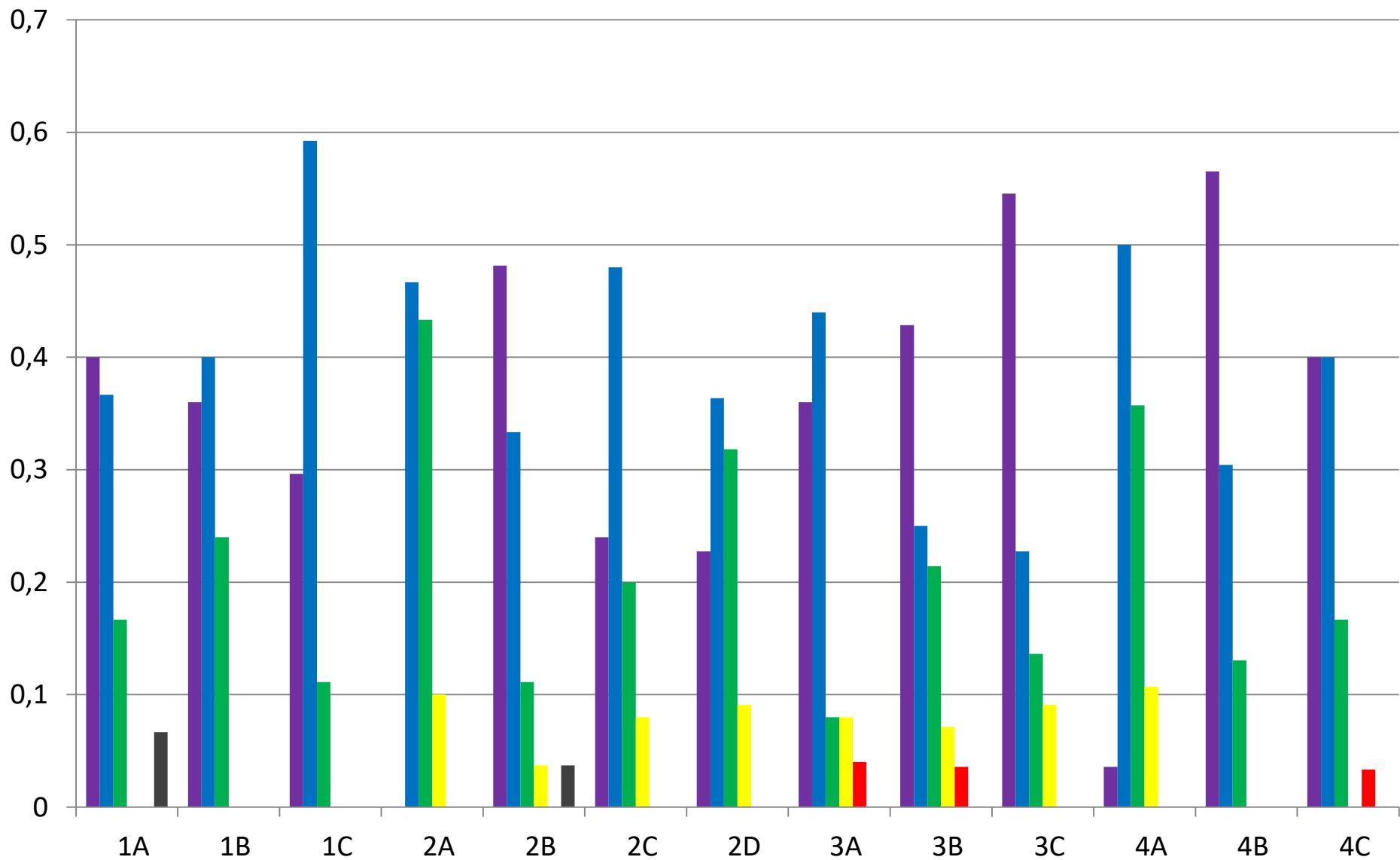

Dobře vybavená (1) × chudá (5)

stupeň 1 stupeň 2 stupeň 3 stupeň 4 stupeň 5 neuvedeno

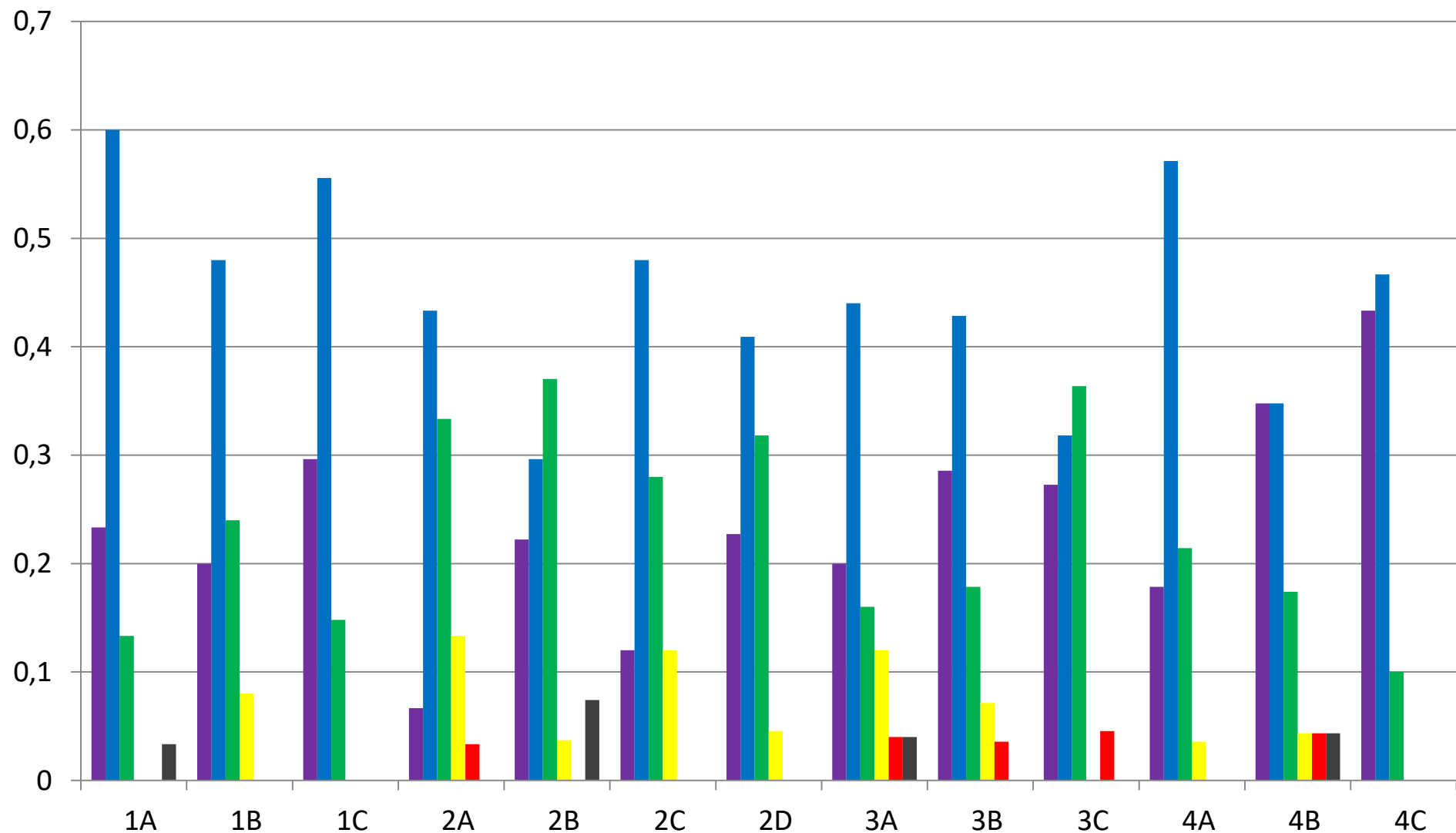

Sjetá (1) × "neposkvrněná" (5)

■ stupeň 1 ■ stupeň 2 ■ stupeň 3 ■ stupeň 4 ■ stupeň 5 ■ neuvedeno

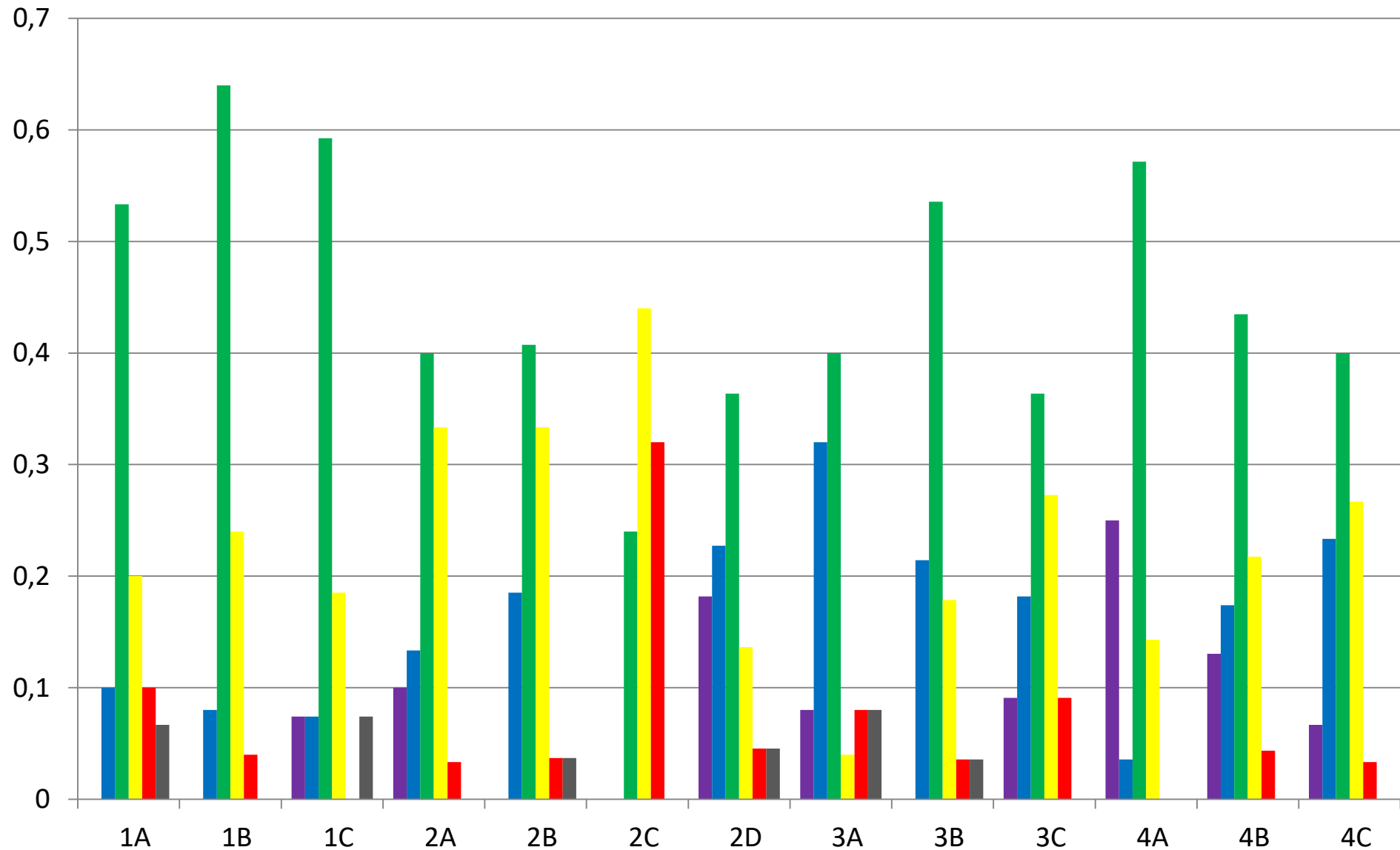

Zajímavá (1) × nudná (5)

■ stupeň 1 ■ stupeň 2 ■ stupeň 3 ■ stupeň 4 ■ stupeň 5 ■ nevedeno

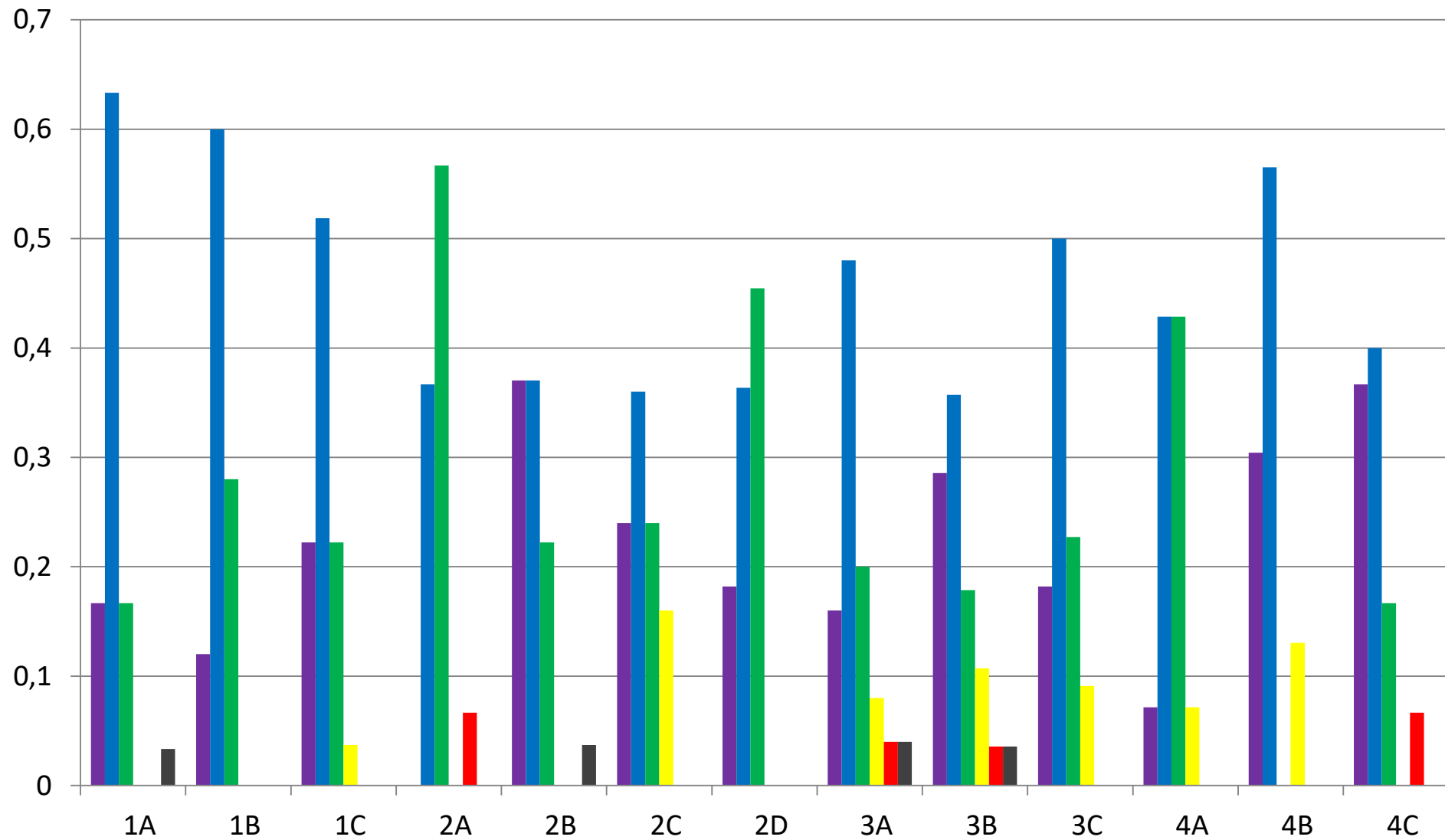

Pokroková (1) × přežitá (5)

■ stupeň 1 ■ stupeň 2 ■ stupeň 3 ■ stupeň 4 ■ stupeň 5 ■ neuvedeno

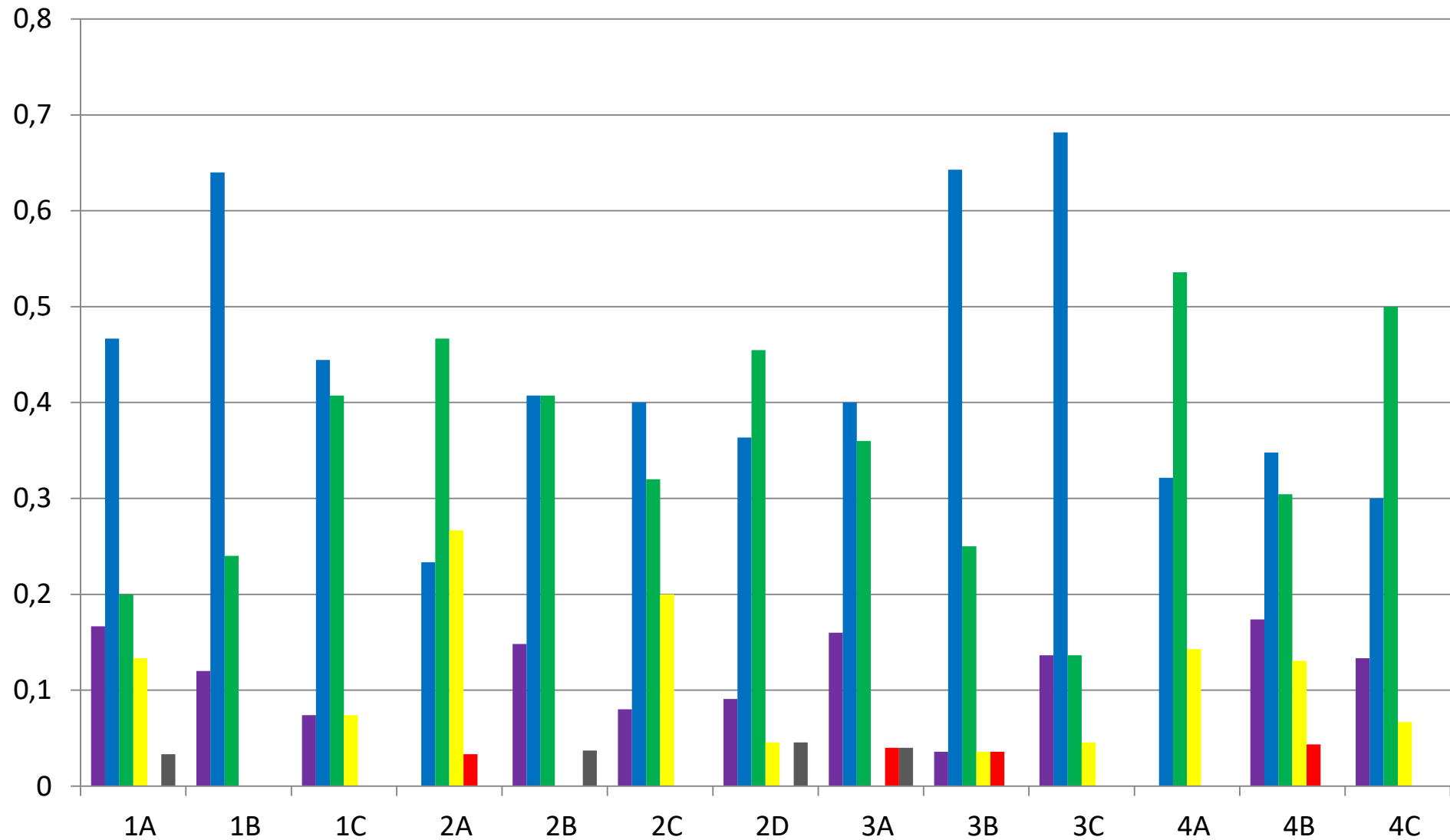

Bez nápadu (1) × kreativní (tvůrčí) (5)

■ stupeň 1 ■ stupeň 2 ■ stupeň 3 ■ stupeň 4 ■ stupeň 5 ■ neuvedeno

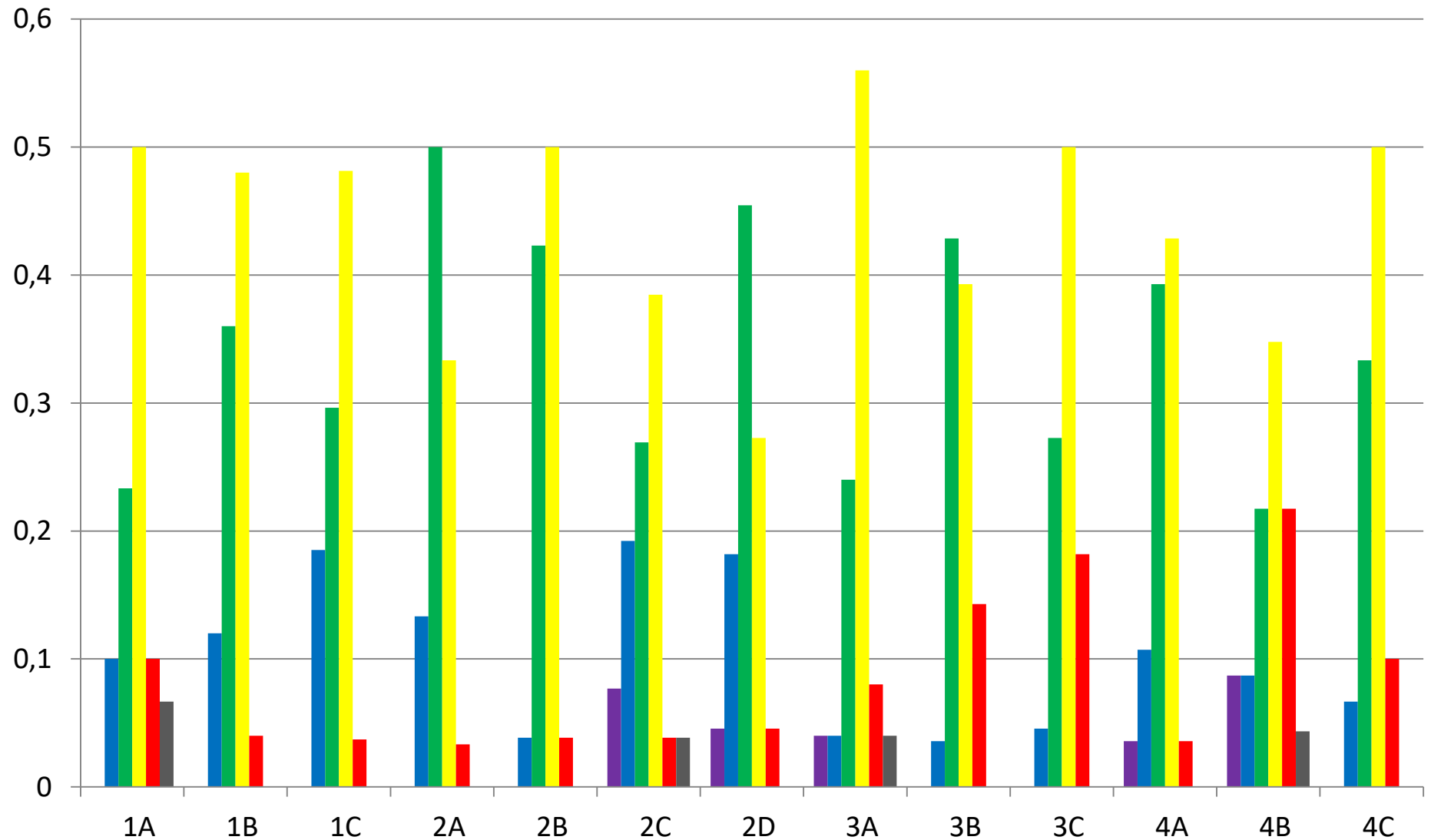

Odtažitá (1) × přivětivá (5)

■ stupeň 1 ■ stupeň 2 ■ stupeň 3 ■ stupeň 4 ■ stupeň 5 ■ neuvedeno

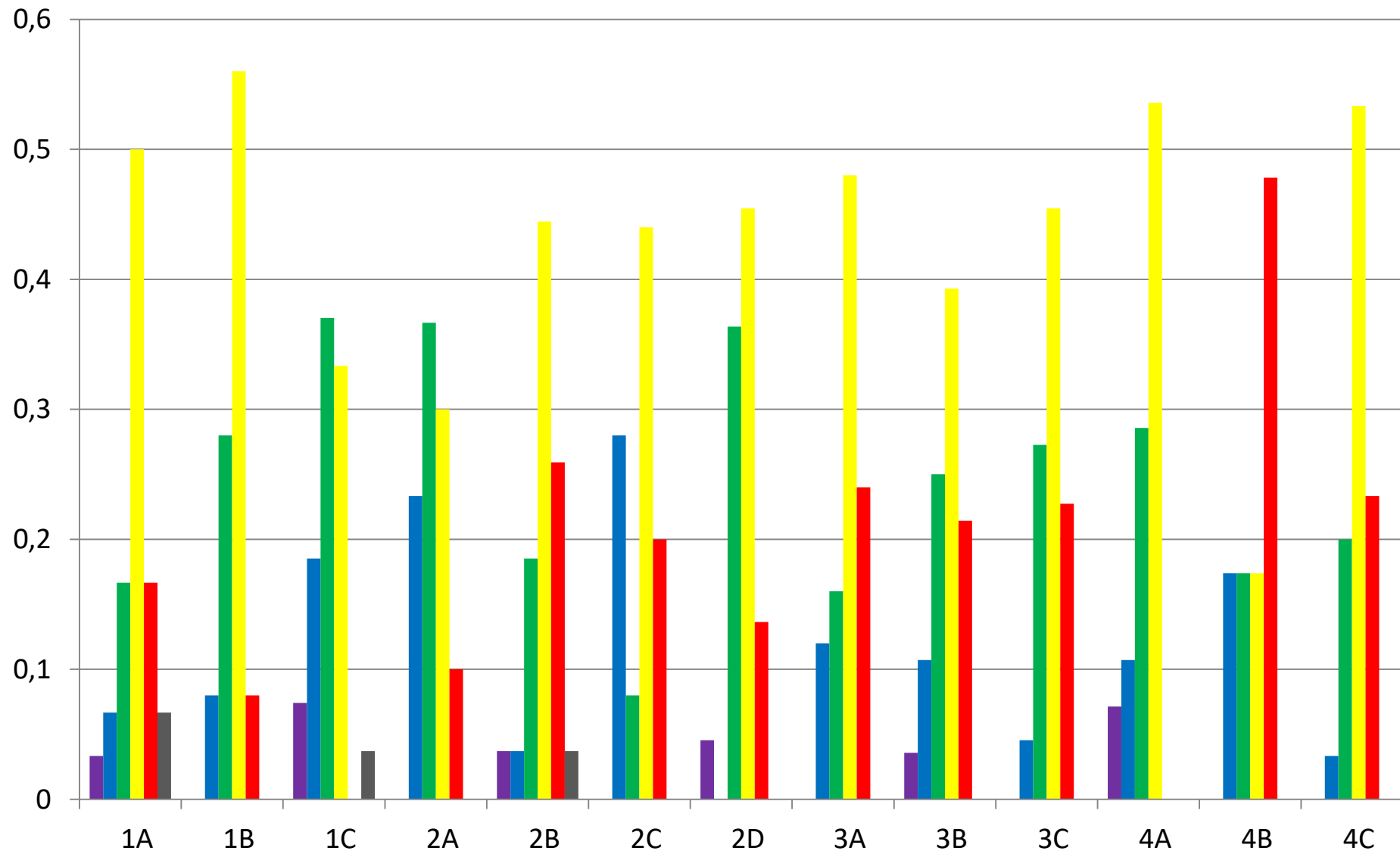

Užitečná (1) × nesmyslná (5)

■ stupeň 1 ■ stupeň 2 ■ stupeň 3 ■ stupeň 4 ■ stupeň 5 ■ neuvedeno

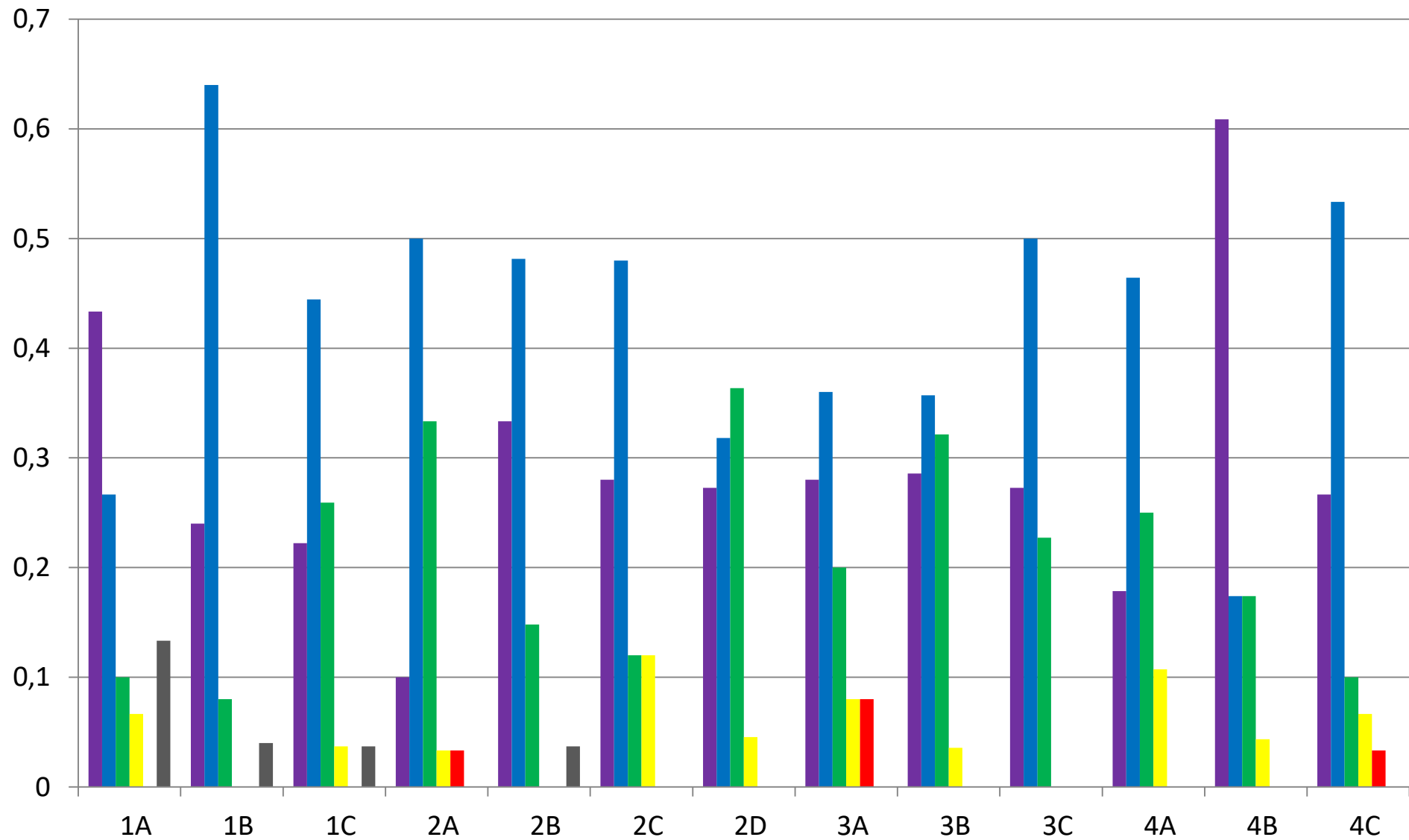

Kolik času věnuješ přípravě do školy ve všední den?

■ méně než 1h ■ 1 až 2 h ■ 2 až 3 h ■ více než 3h

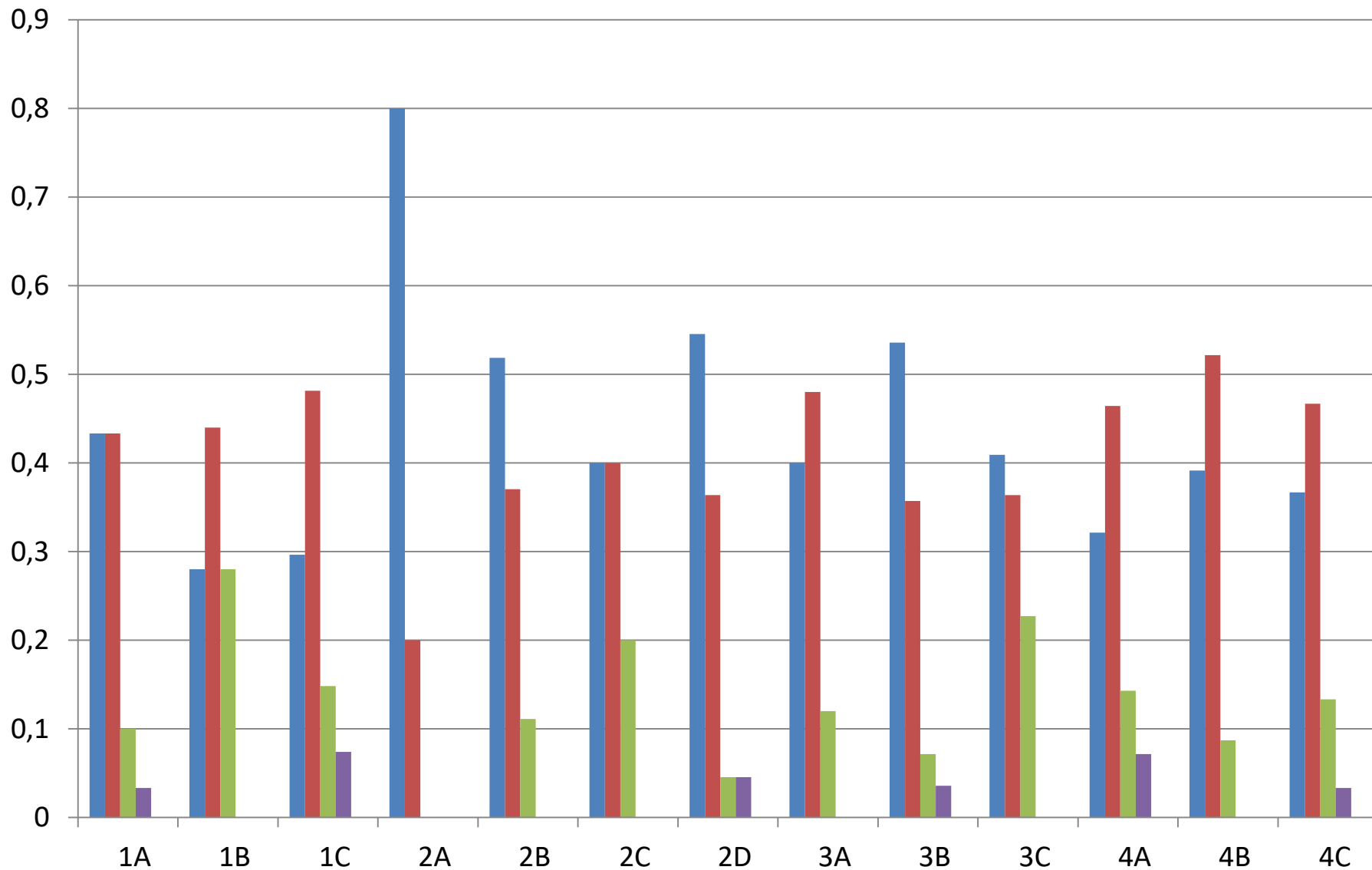

Kolik času věnuješ přípravě do školy o víkendu?

■ méně než 1h ■ 1 až 2 h ■ 2 až 3 h ■ více než 3h

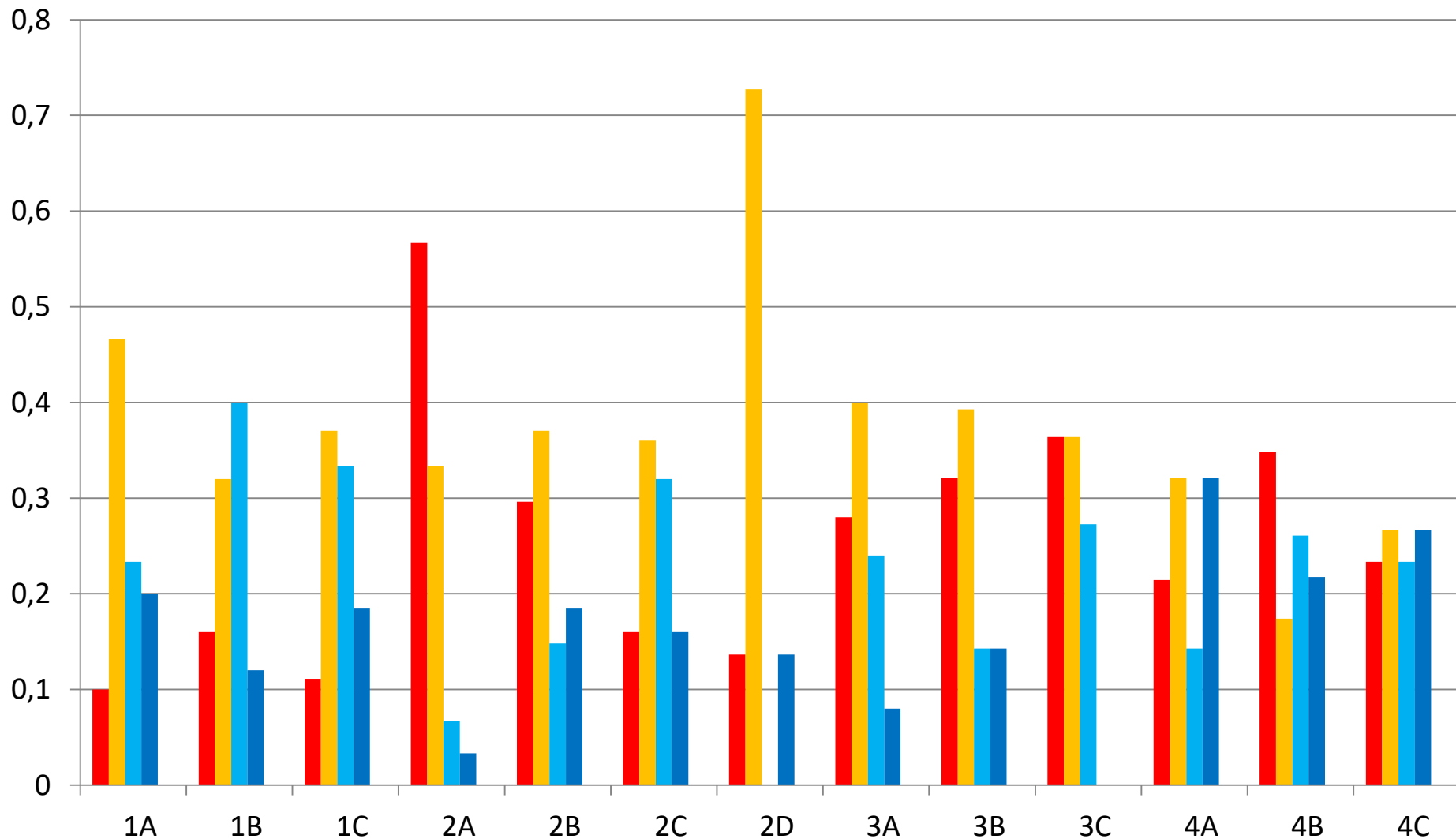

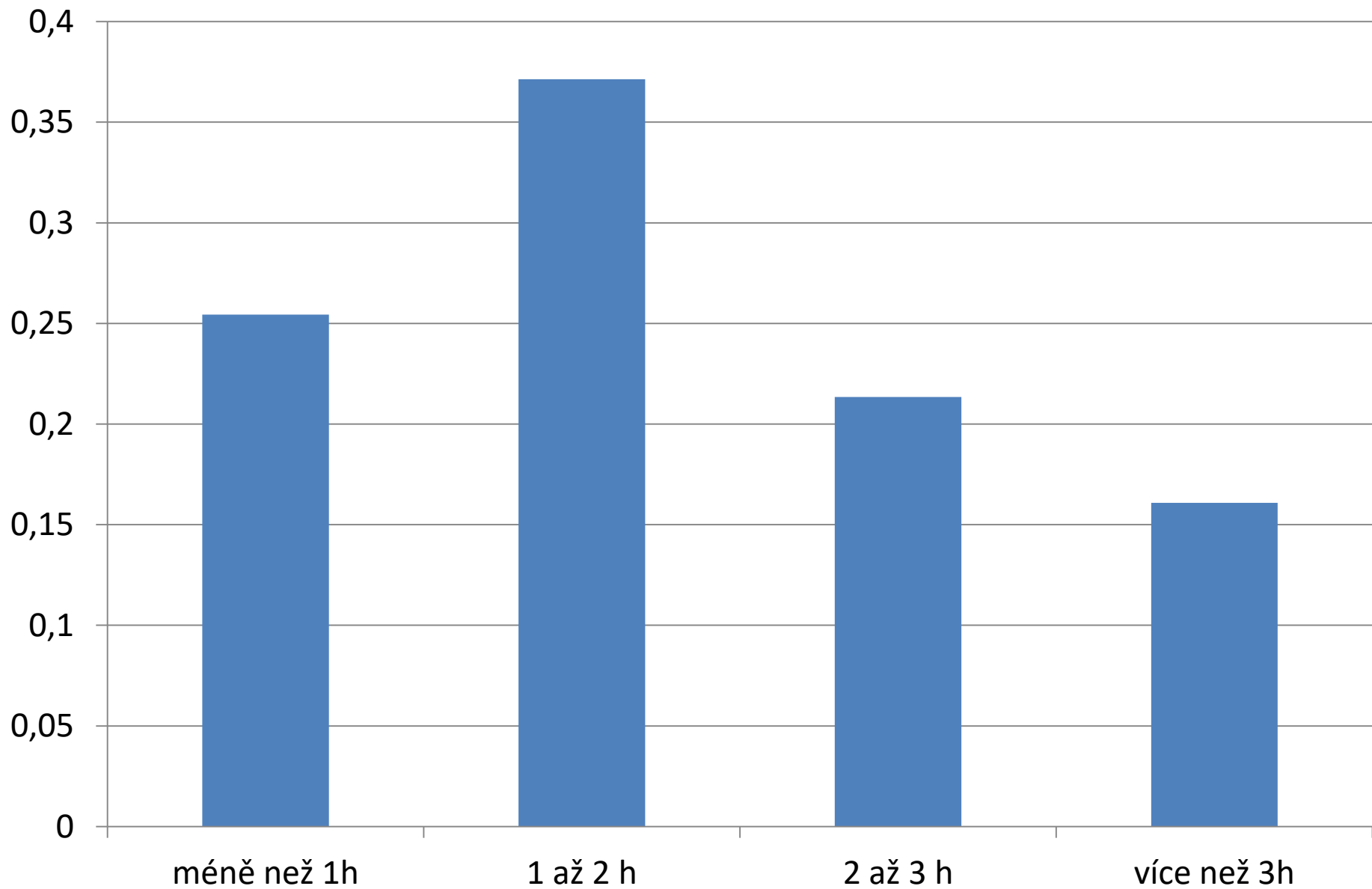

V kterou denní dobu se nejraději učíš?

ráno odpoledne večer v noci



Způsob učení

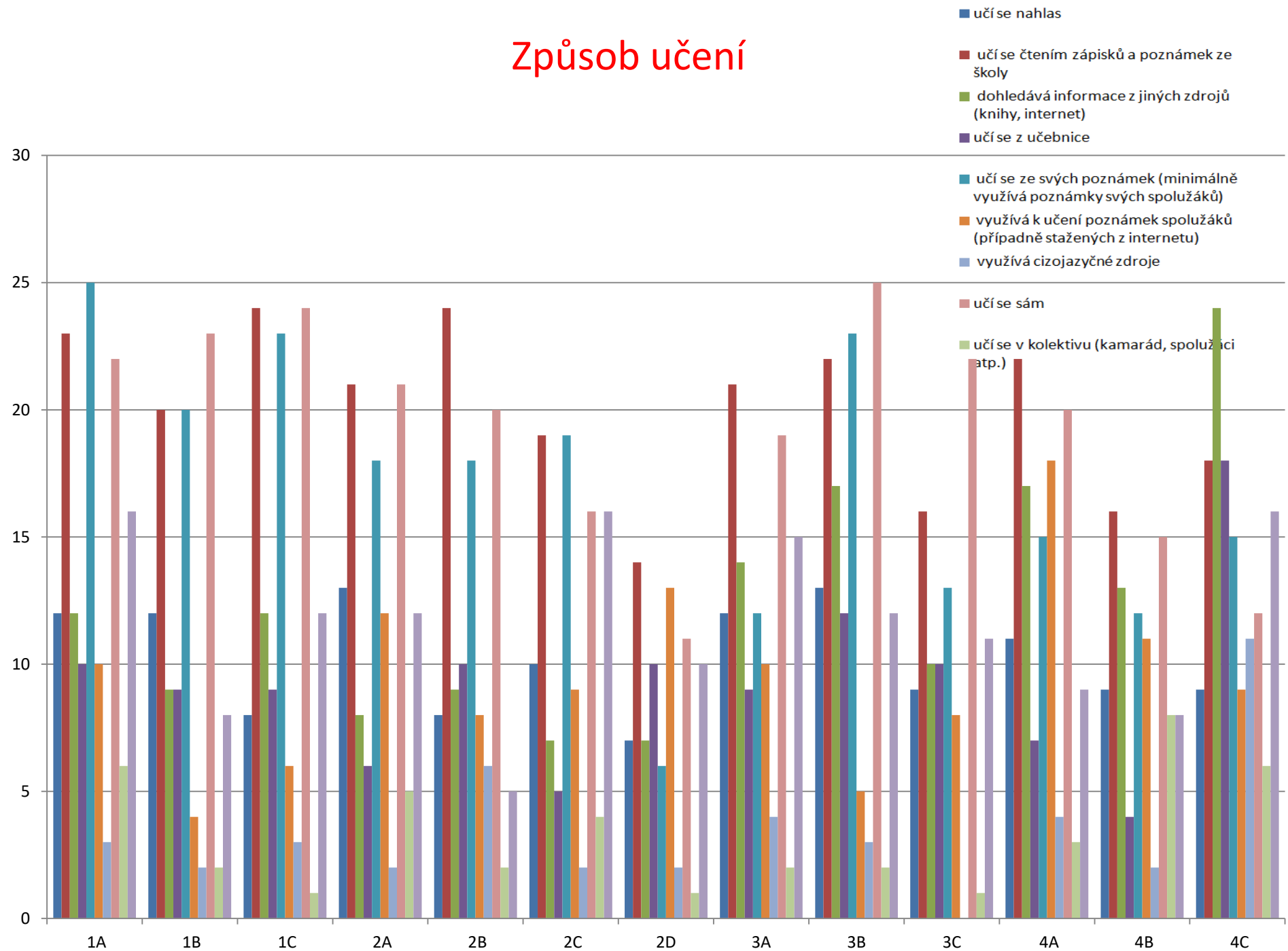

Způsob učení

průměry

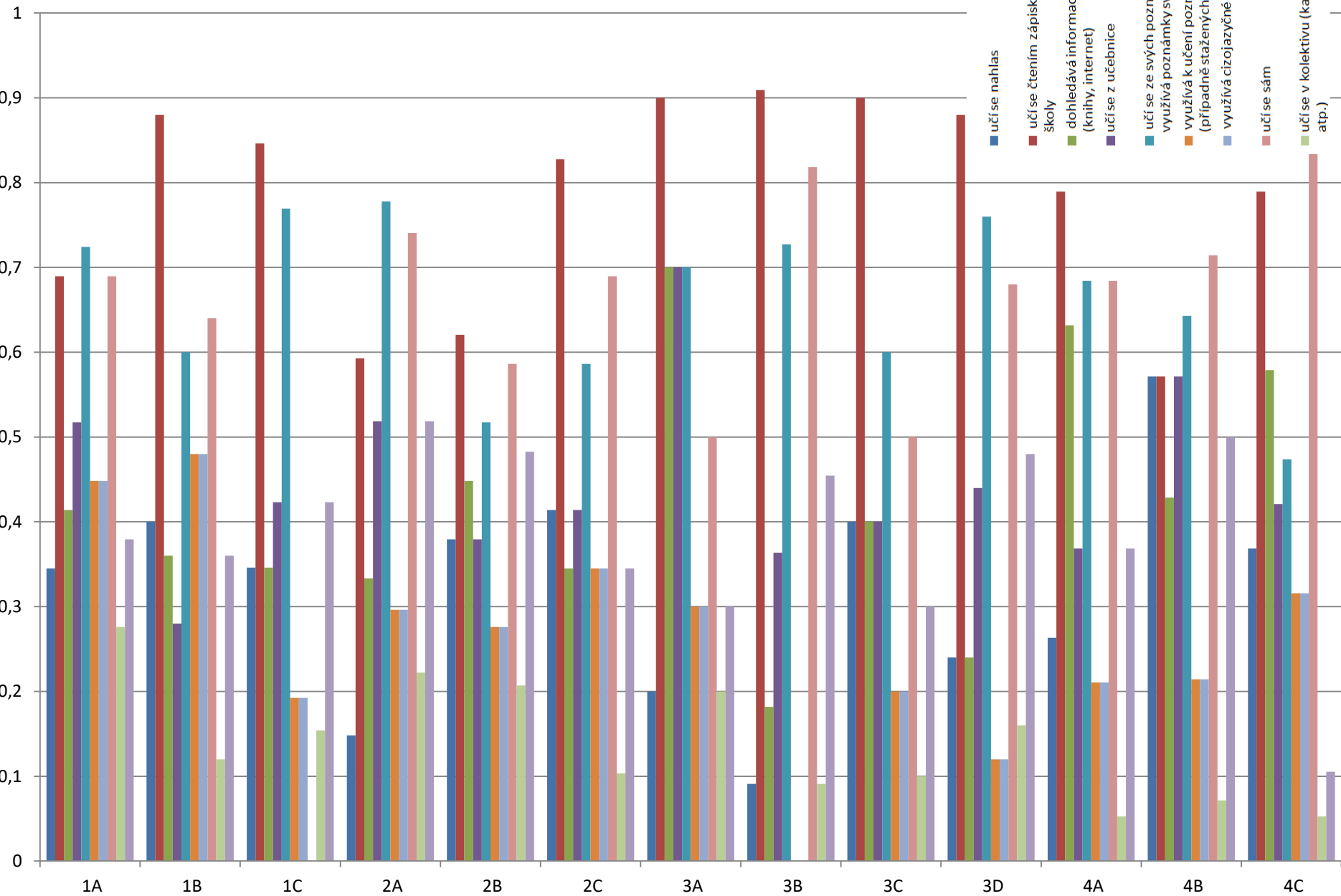

Celkový součet 2017

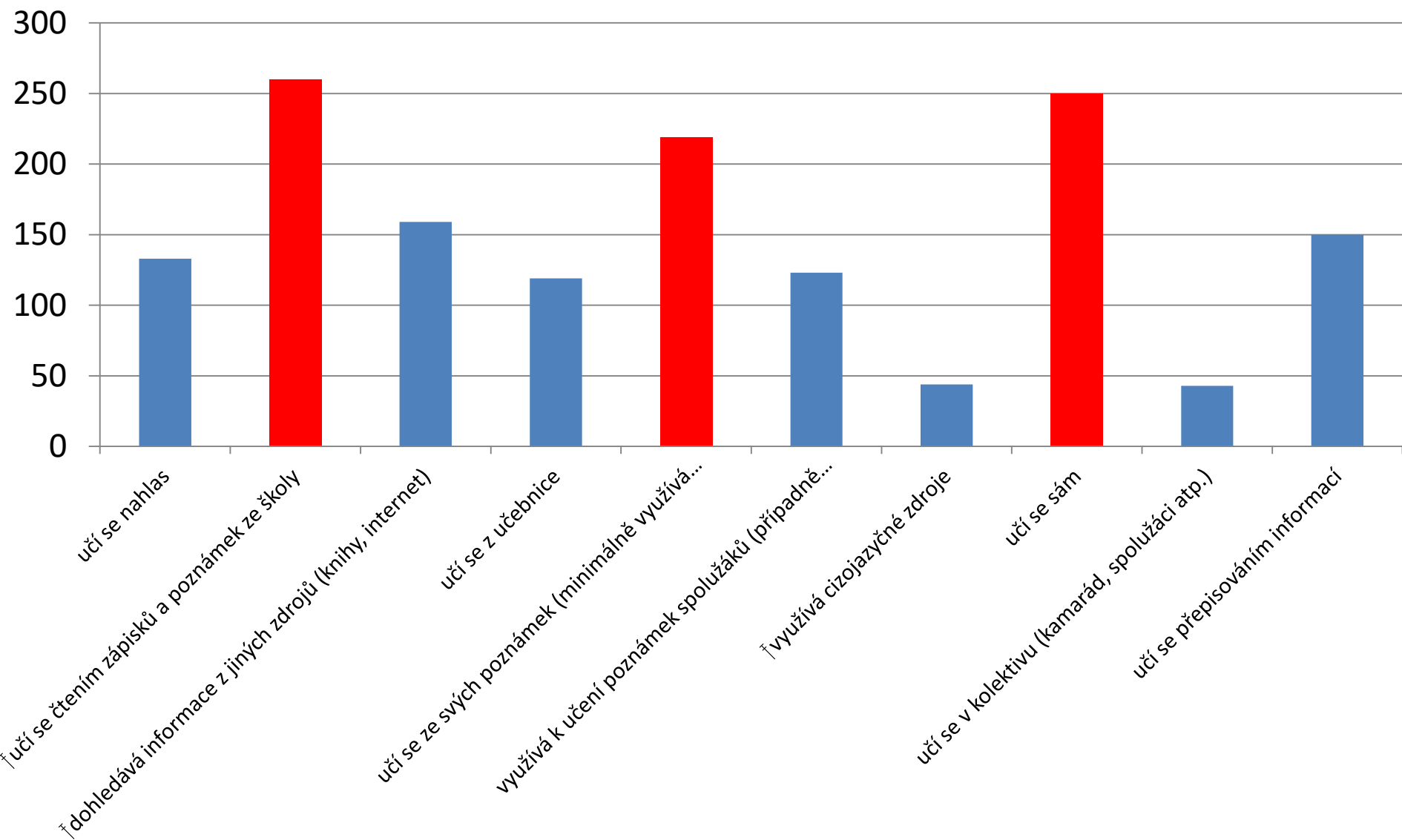

Chodíš na brigády?

■ ano ■ ne ■ neuvedl

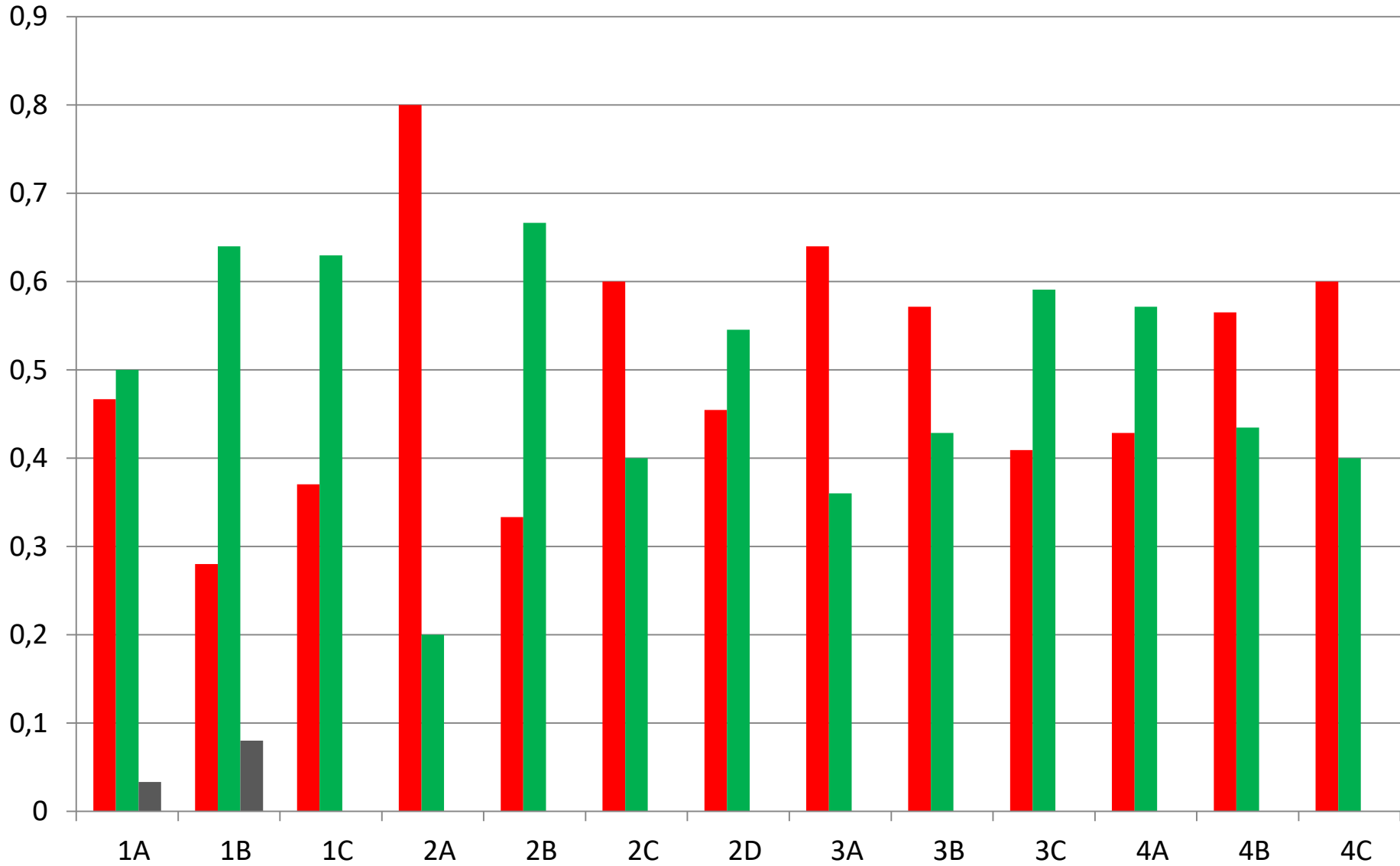

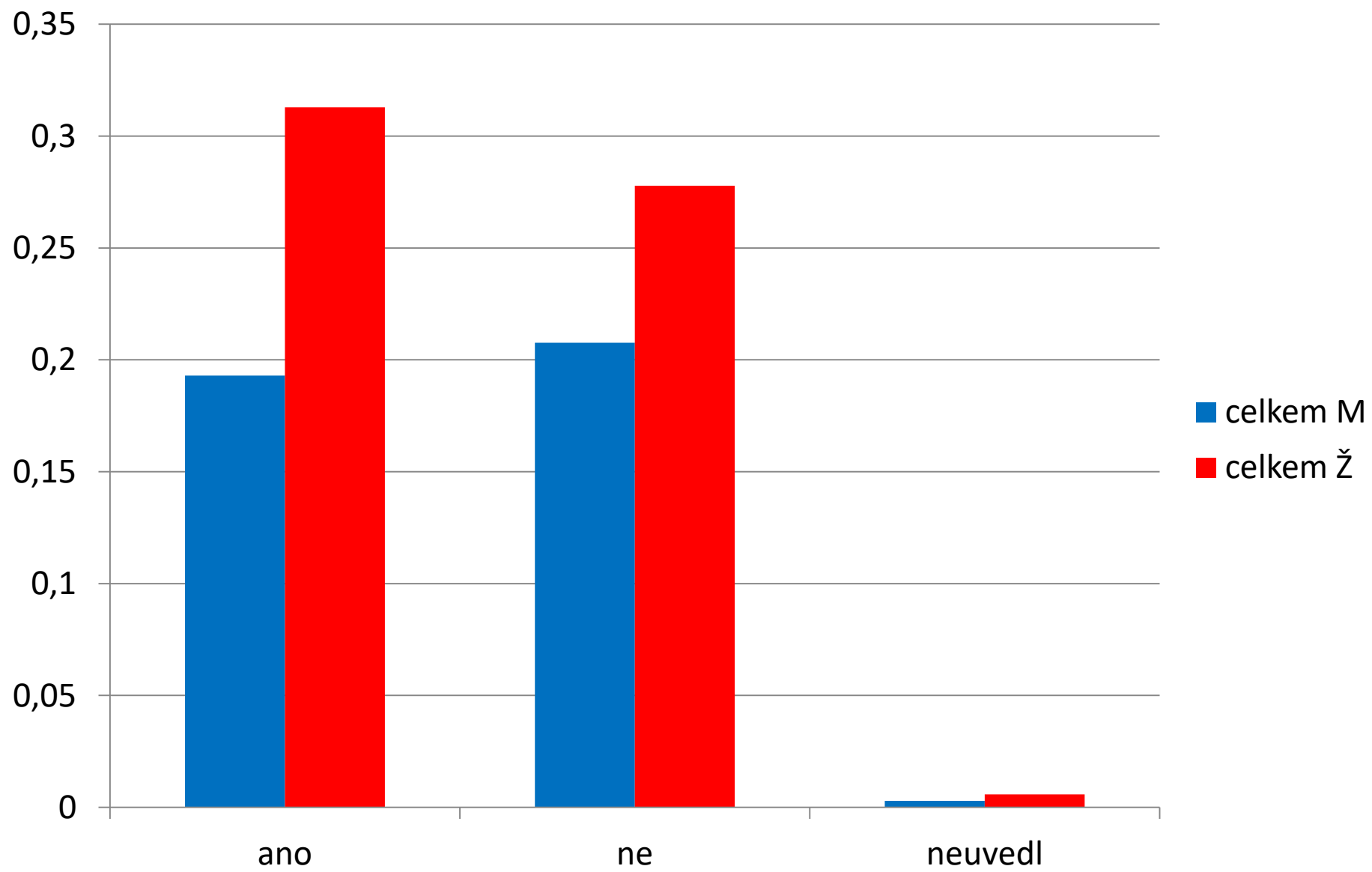

Kolik hodin asi spíš v průběhu pracovního dne?

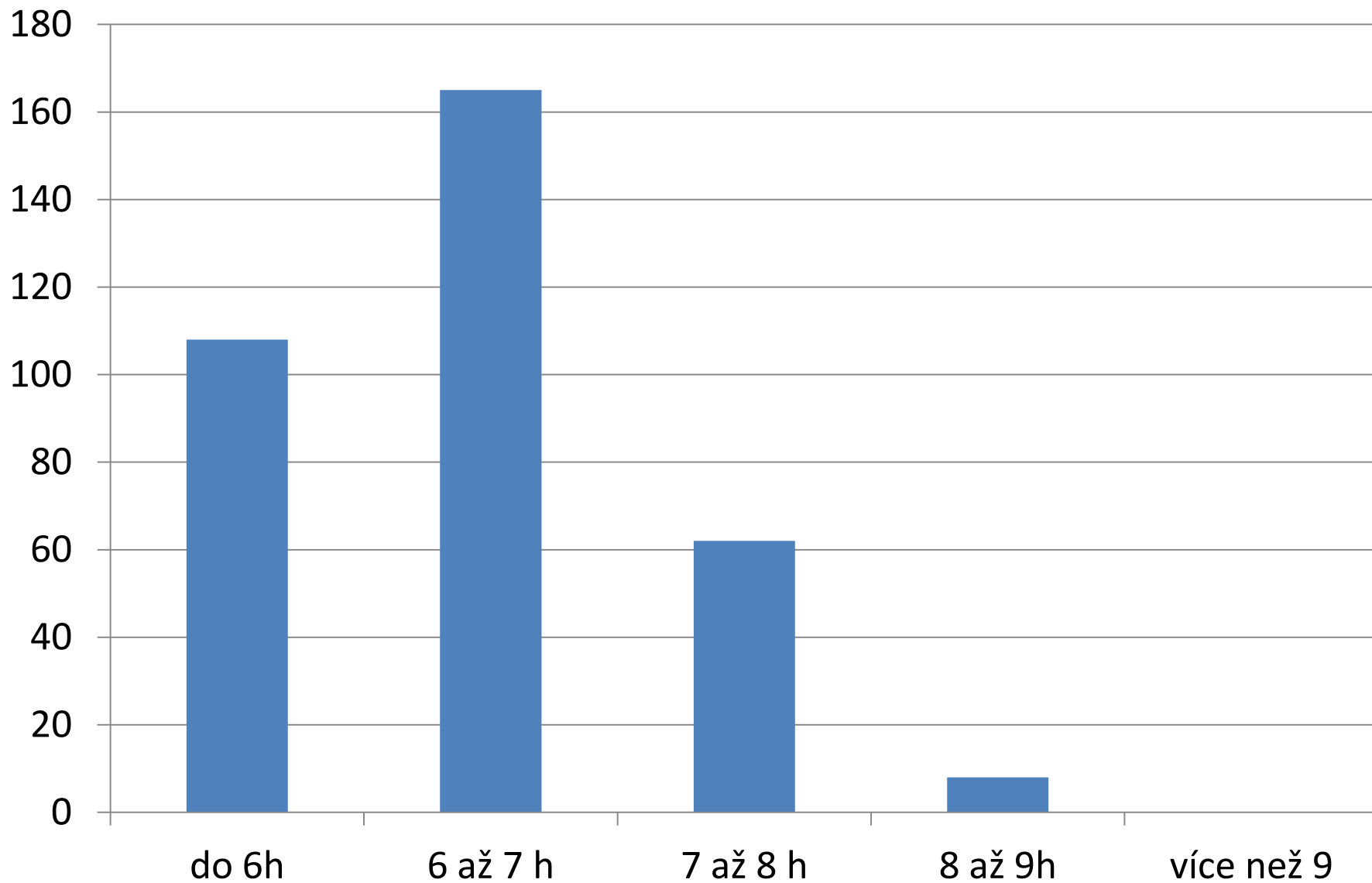

Máš možnost využívat cizí jazyk i mimo školu?

■ ano ■ spíše ano ■ spíše ne ■ ne

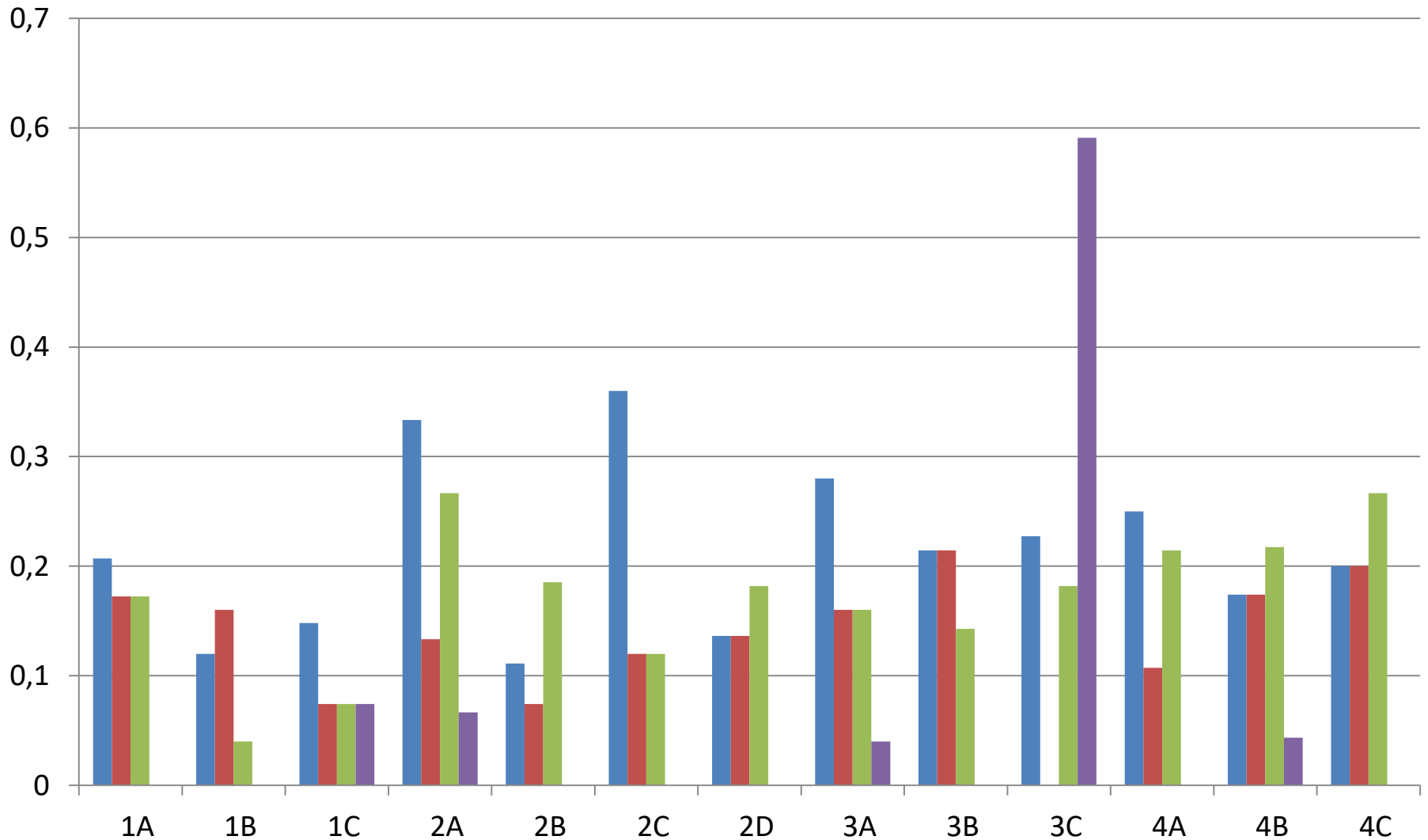

Nespokojen x Spokojen výukou předmětu

Aj Fj Nj Rj Cj Čj D ZSV M F Ch B IVT Z

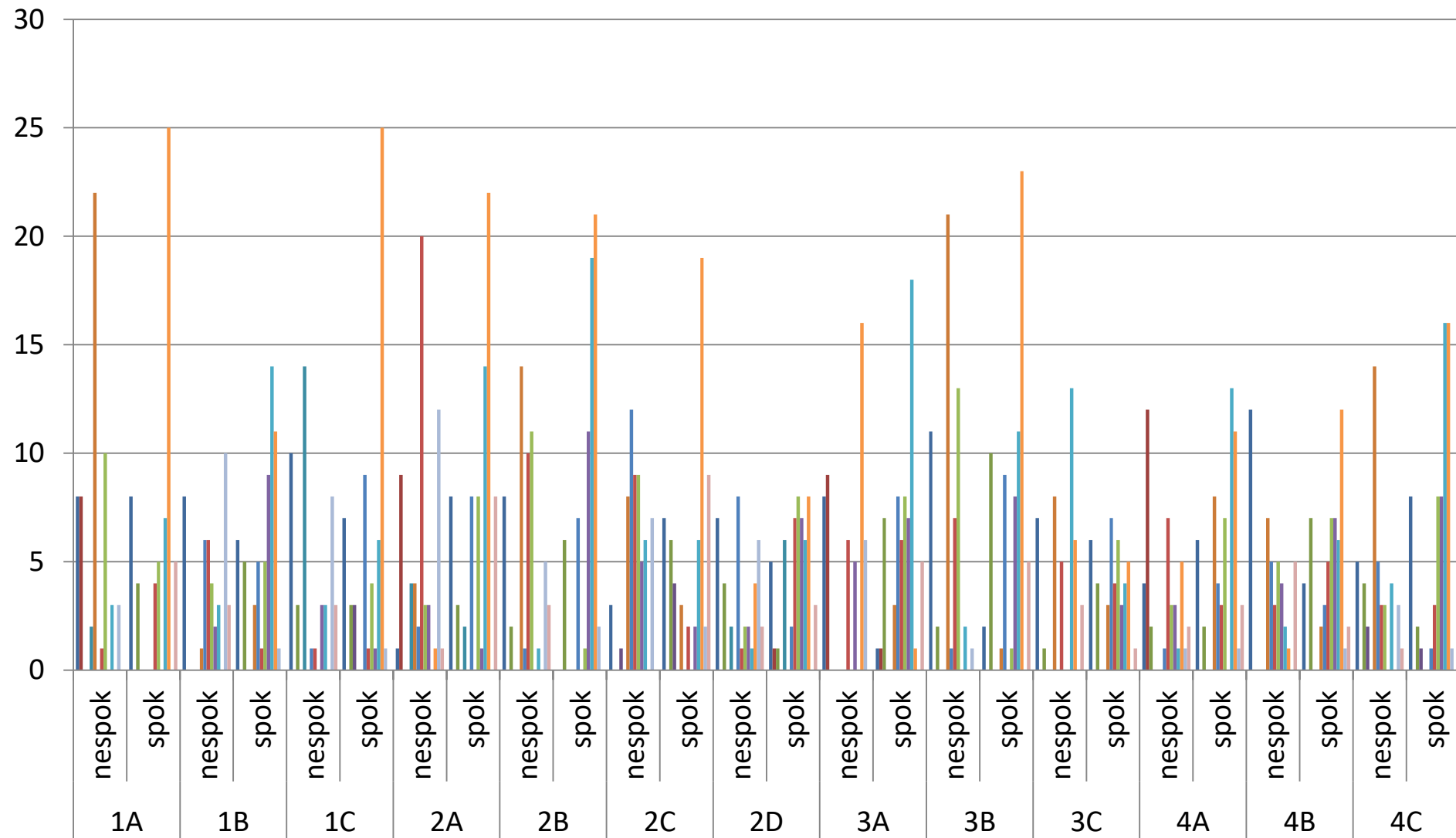

Nespokojenost s výukou

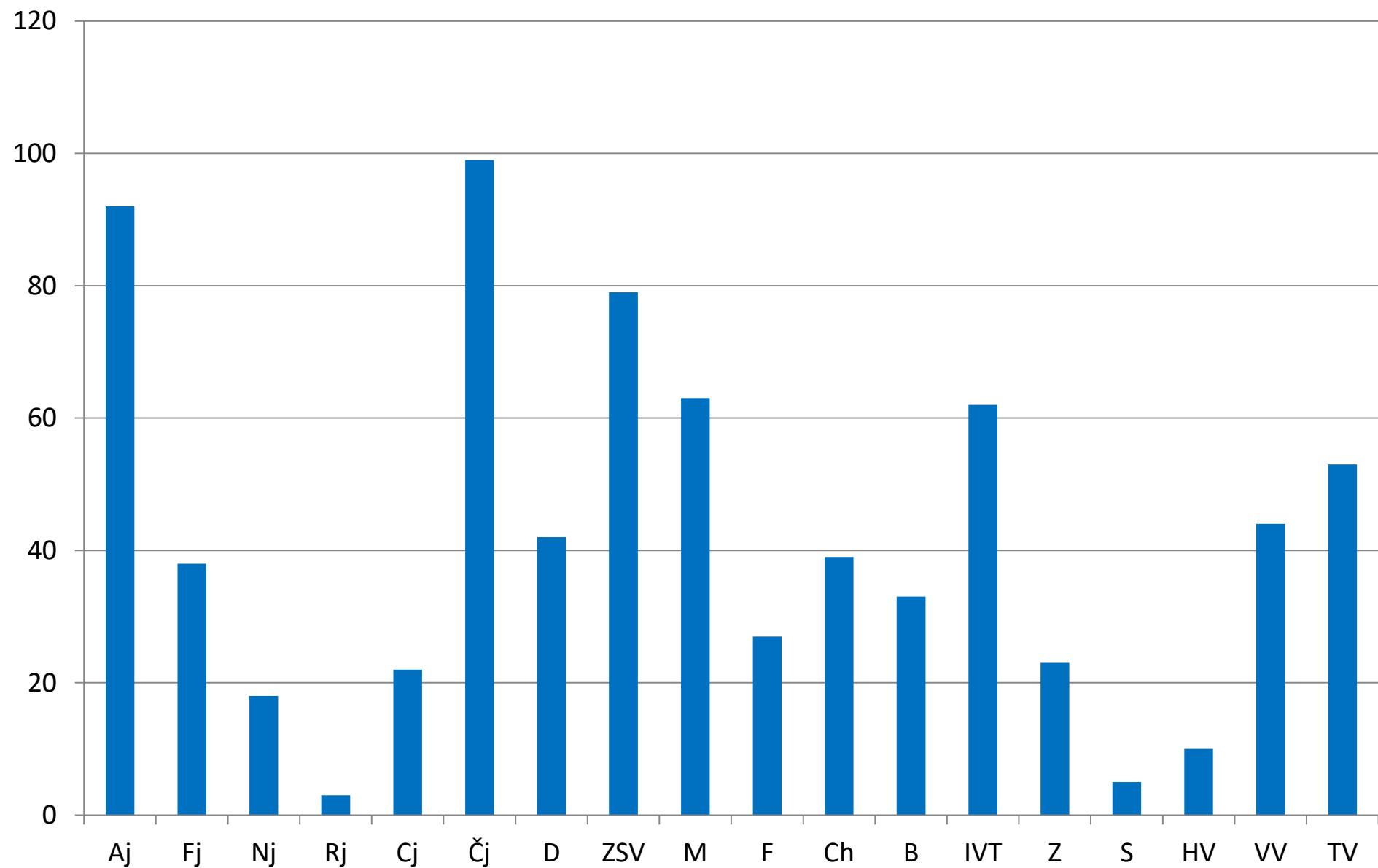

Spokojenost s výukou

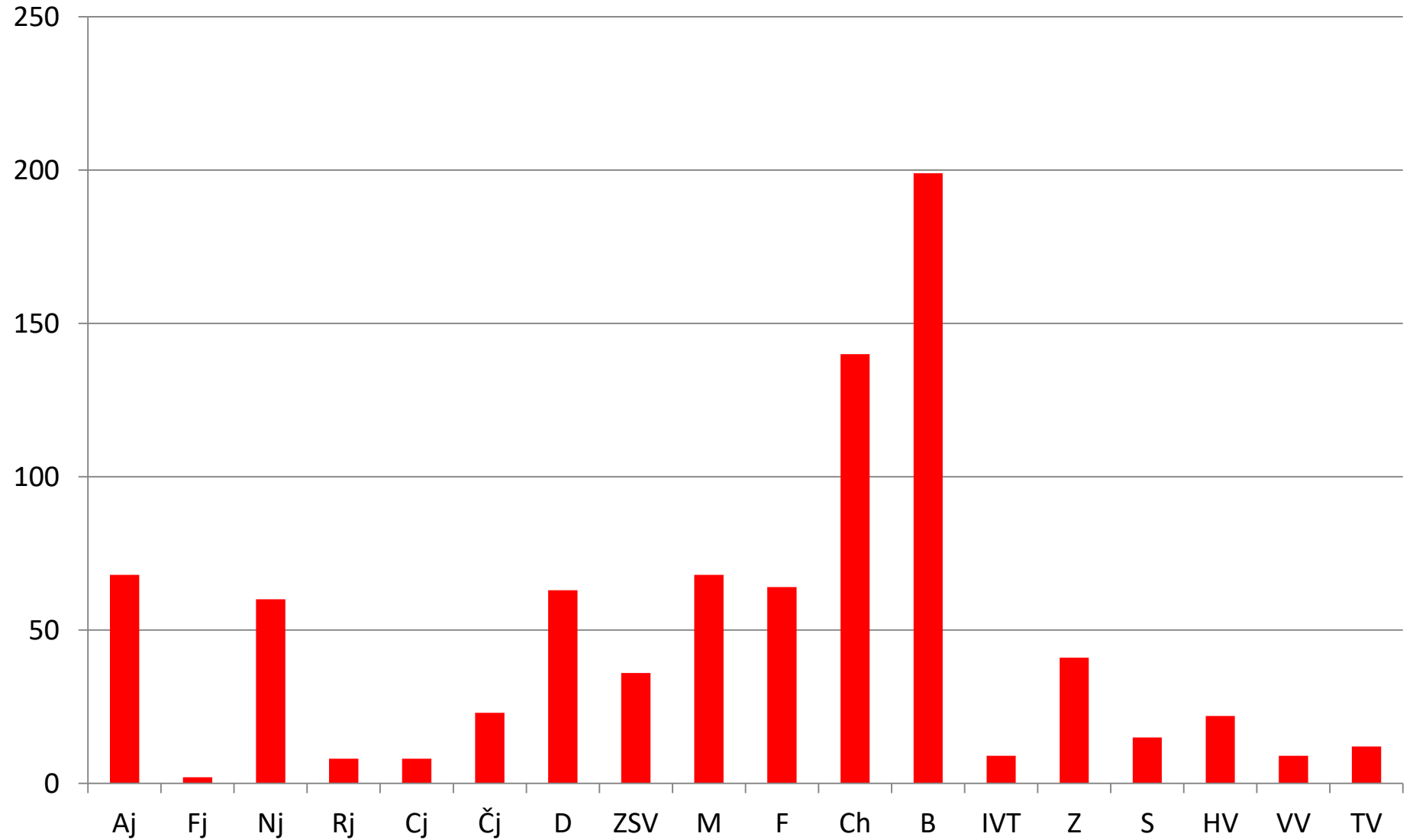

	Aj	Fj	Nj	Rj	Cj	Čj	D	ZSV	M	F	Ch	B	IVT	Z	S	HV	VV	TV
Spokojen	68	2	60	8	8	23	63	36	68	64	140	199	9	41	15	22	9	12
Nespokoj en	92	38	18	3	22	99	42	79	63	27	39	33	62	23	5	10	44	53

■ Spokojen ■ Nespokojen

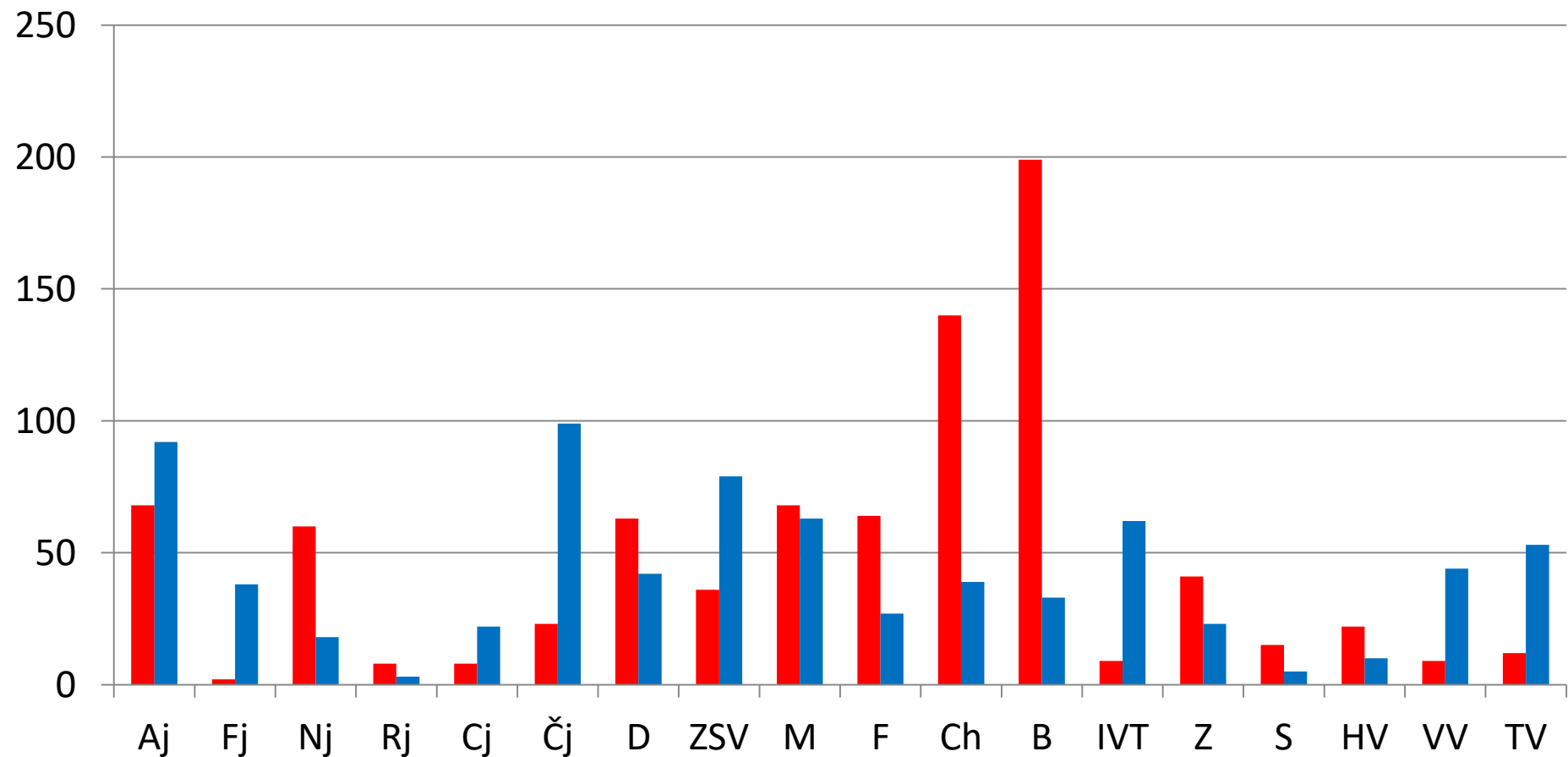

Nejméně se učí x Nejvíce se učí

■ Aj ■ Fj ■ Nj ■ Rj ■ Čj ■ D ■ ZSV ■ M ■ F ■ Ch ■ B ■ IVT ■ Z ■ S

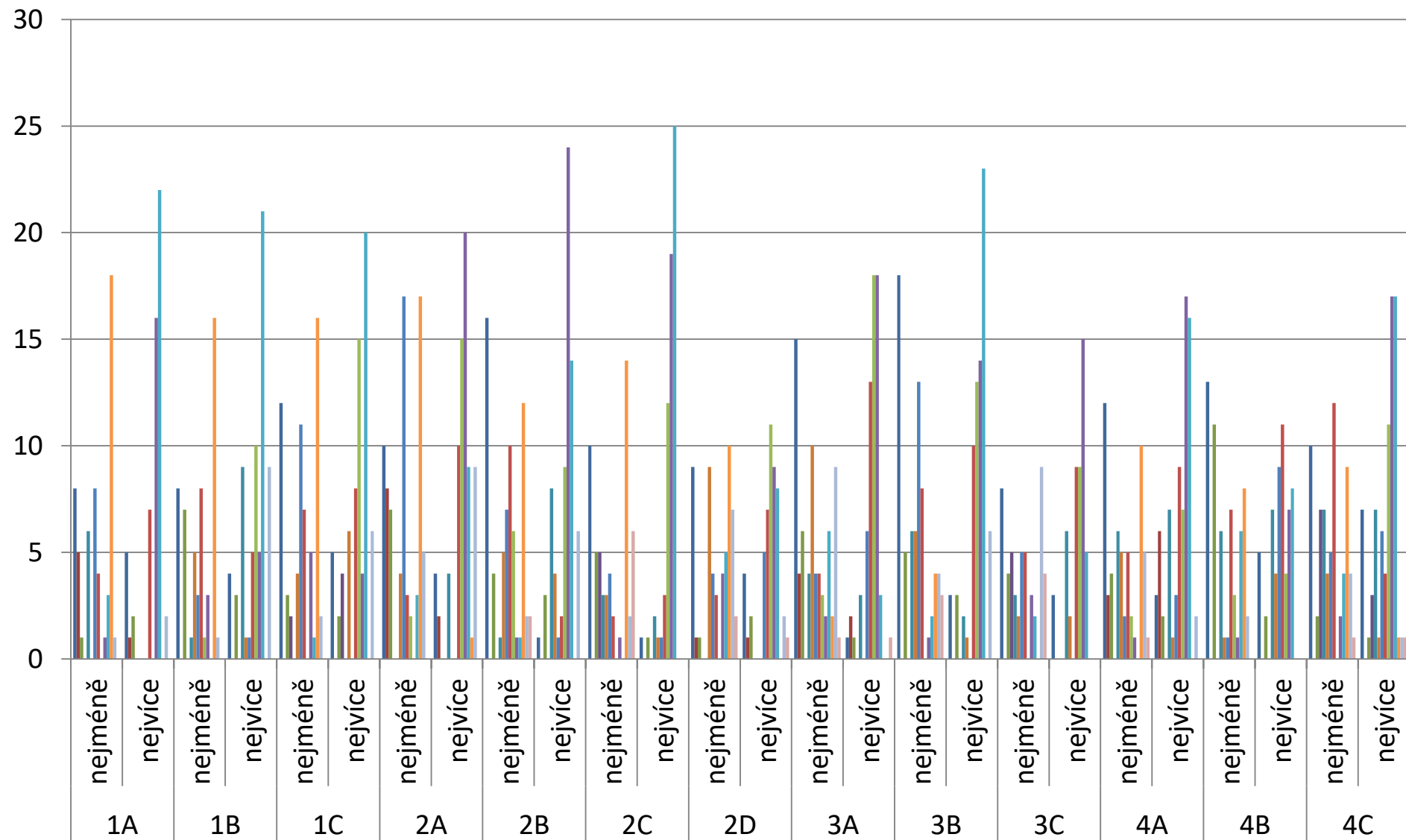

	Aj	Fj	Nj	Rj	Čj	D	ZSV	M	F	Ch	B	IVT	Z	HV	VV
nejméně	149	21	60	19	43	58	84	78	17	25	33	136	53	20	0
nejvíce	46	12	22	7	55	21	32	98	134	185	191	2	43	3	1

■ nejméně ■ nejvíce

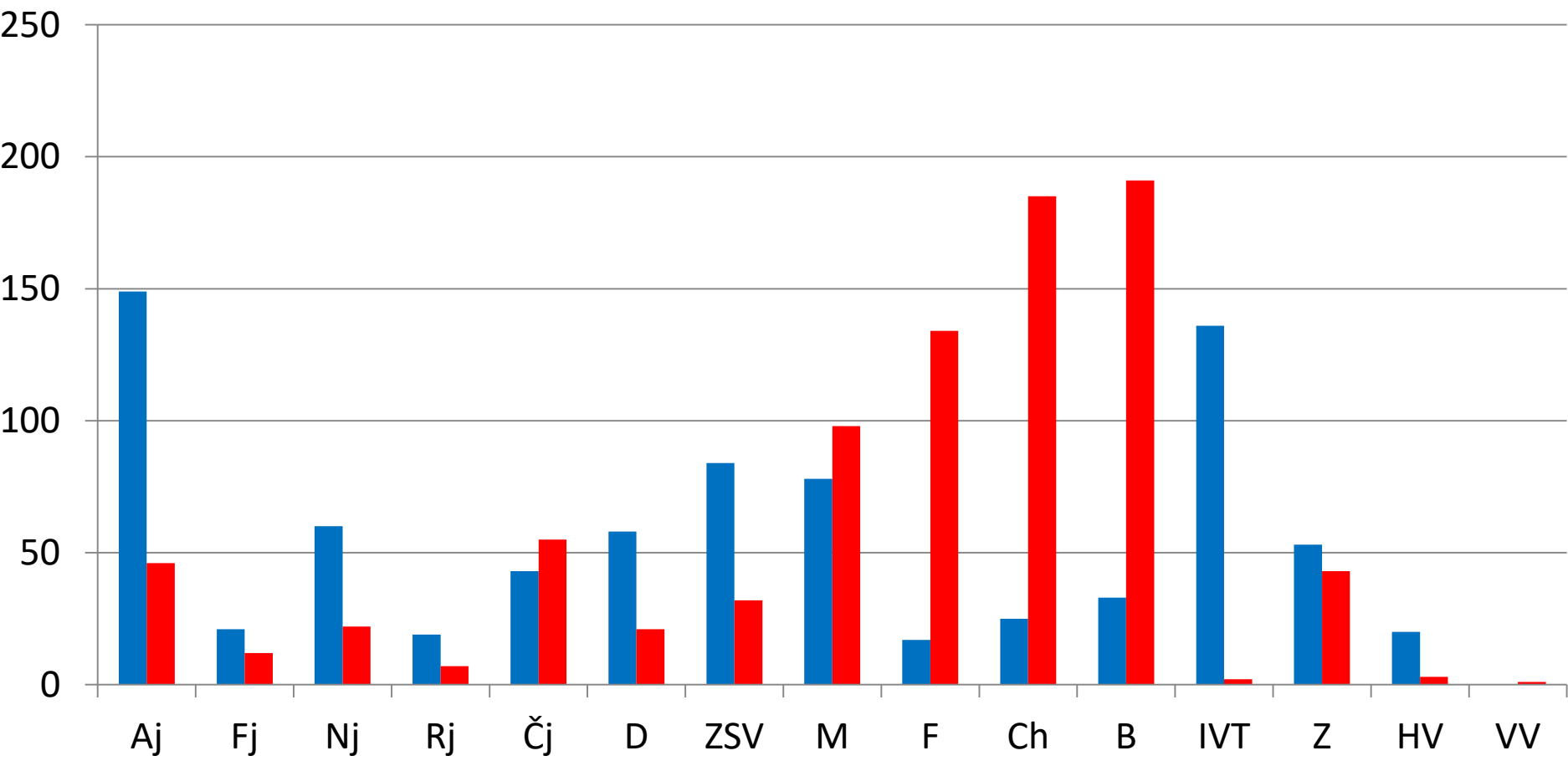

Co mi brání v dosažení lepších studijních výsledků

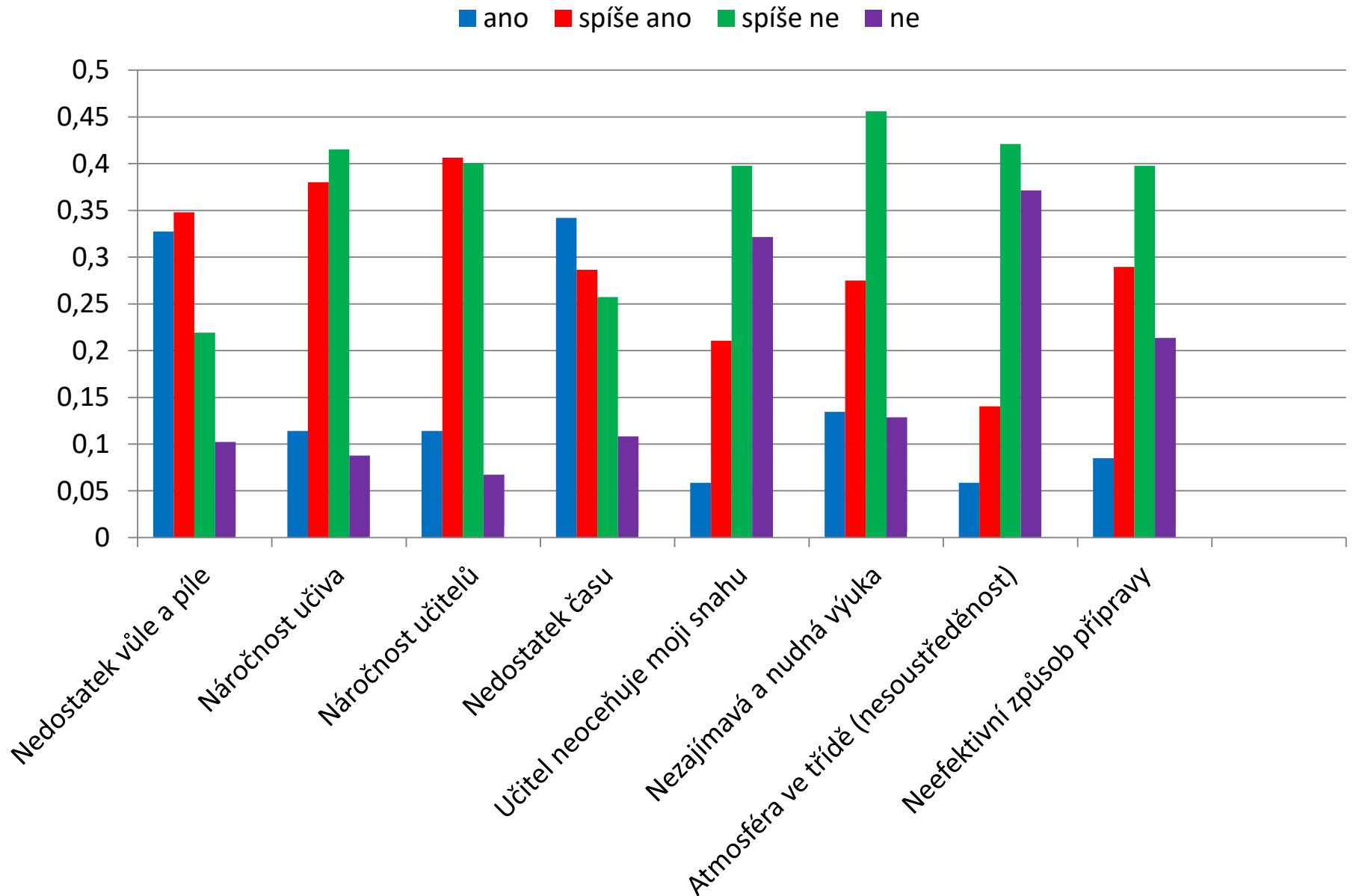

Nedostatek vůle a píce

■ ano ■ spíše ano ■ spíše ne ■ ne

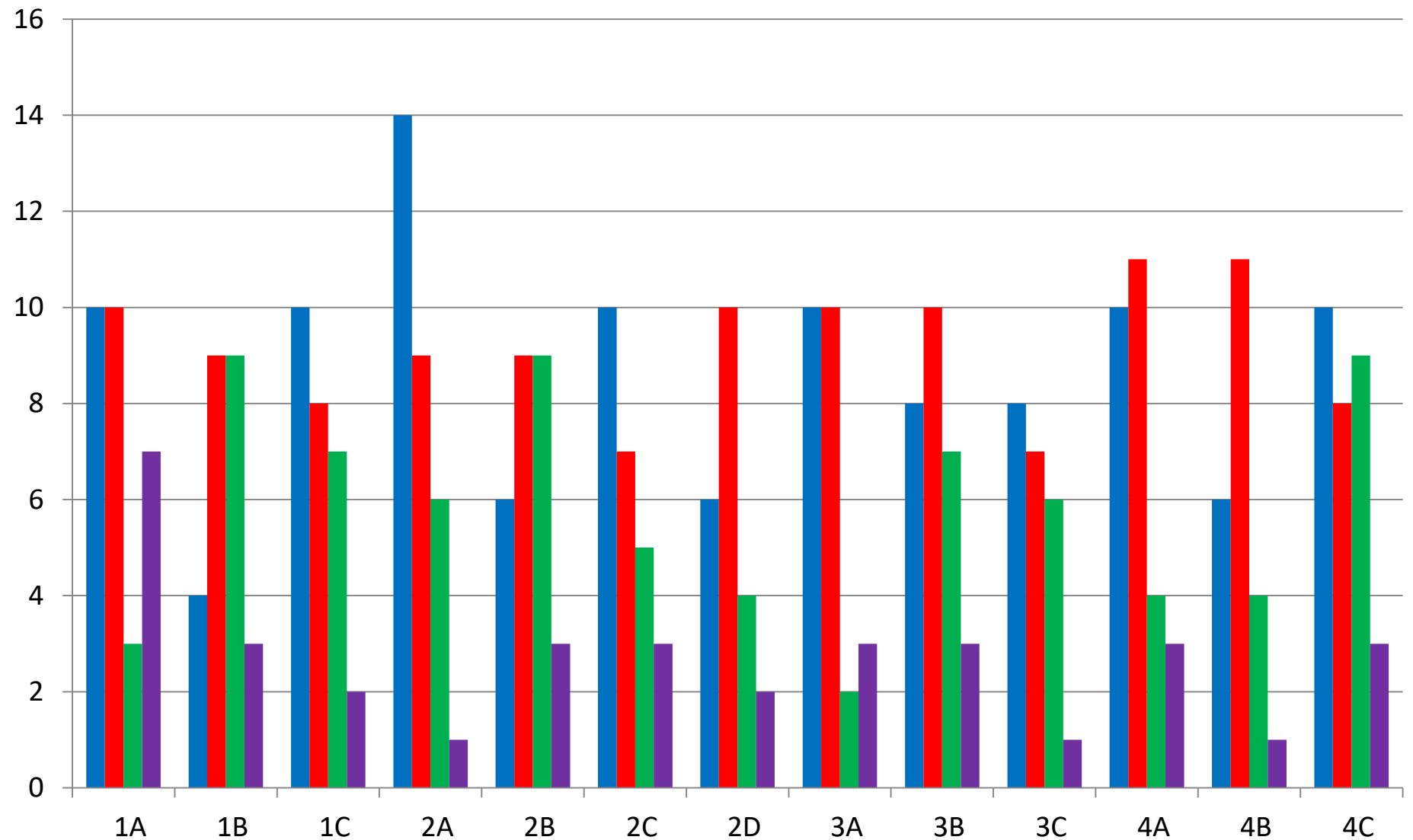

Náročnost učiva

■ ano ■ spíše ano ■ spíše ne ■ ne

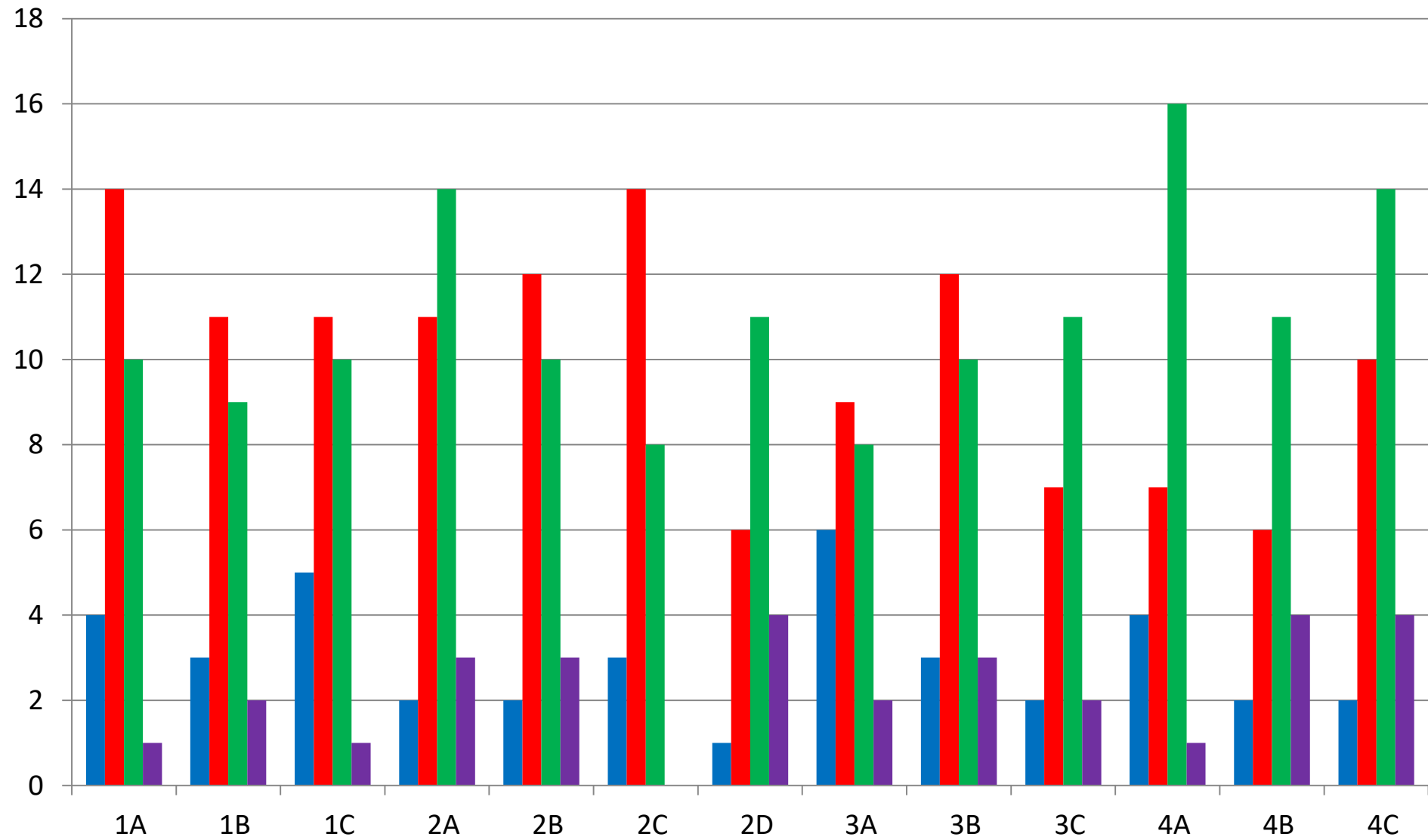

Náročnost vyučujících

■ ano ■ spíše ano ■ spíše ne ■ ne

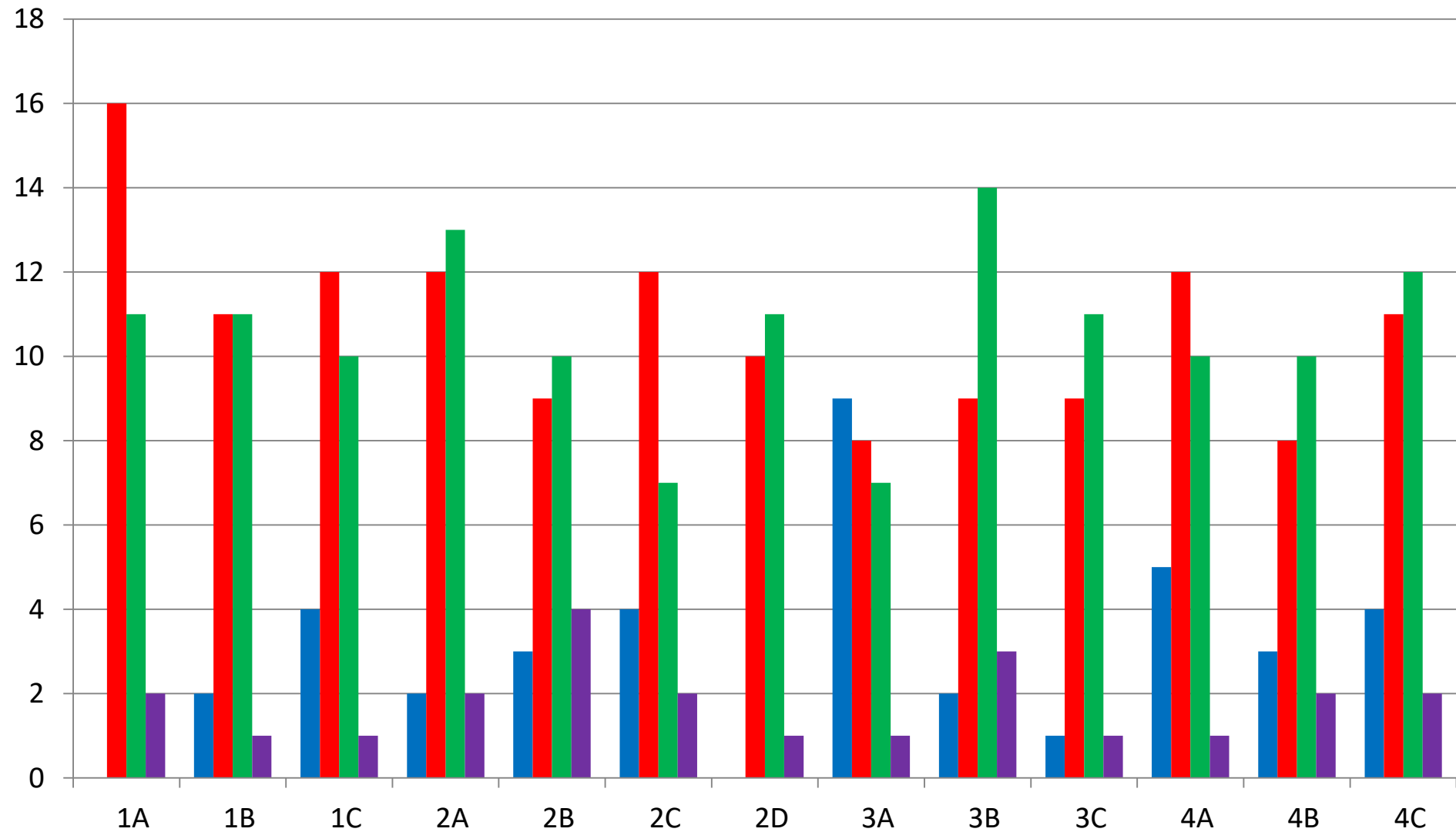

Nedostatek času (mnoho jiných aktivit)

■ ano ■ spíše ano ■ spíše ne ■ ne

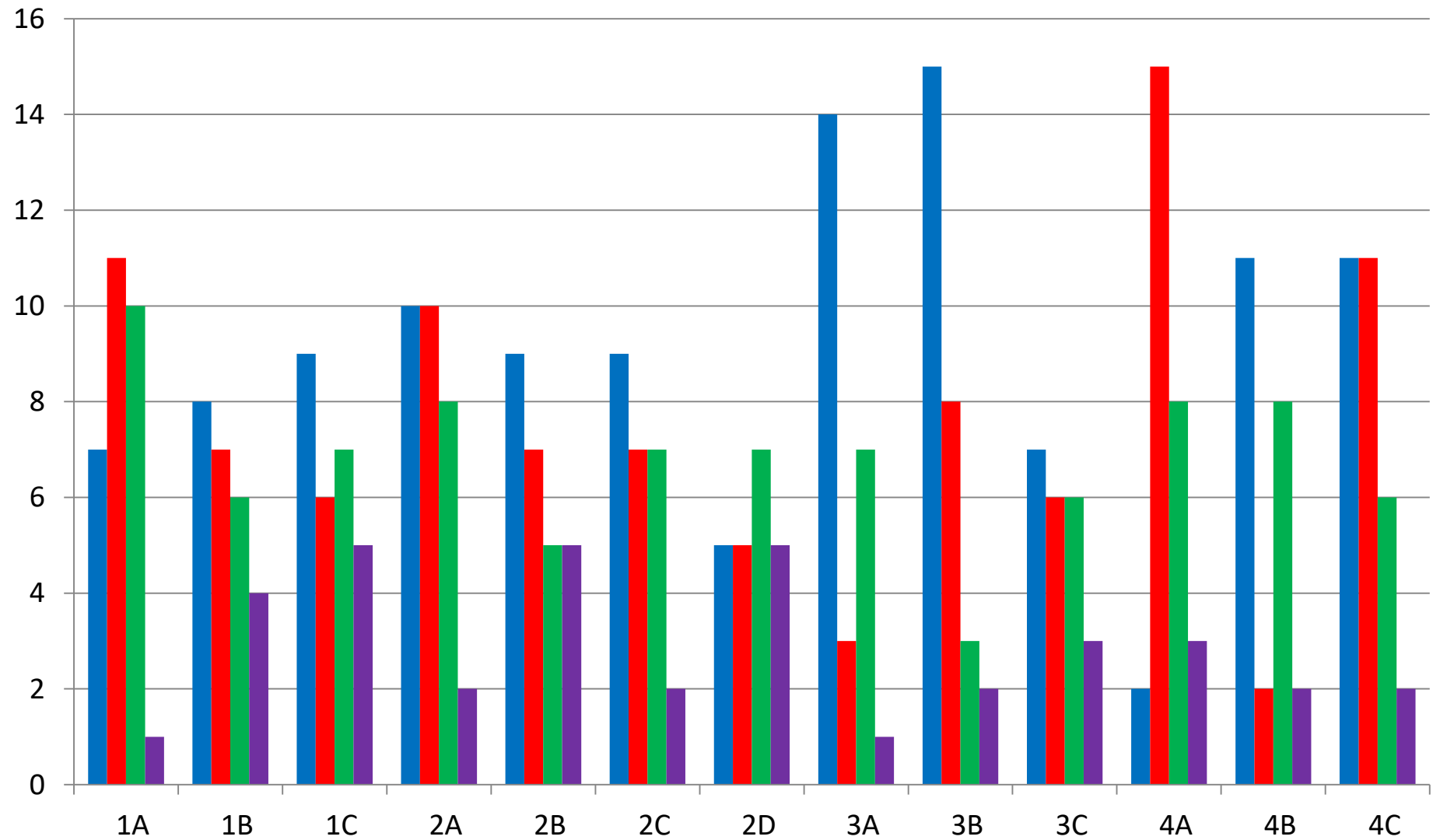

Fakt, že učitel nedoceňuje moji snahu

■ ano ■ spíše ano ■ spíše ne ■ ne ■ neuvedl

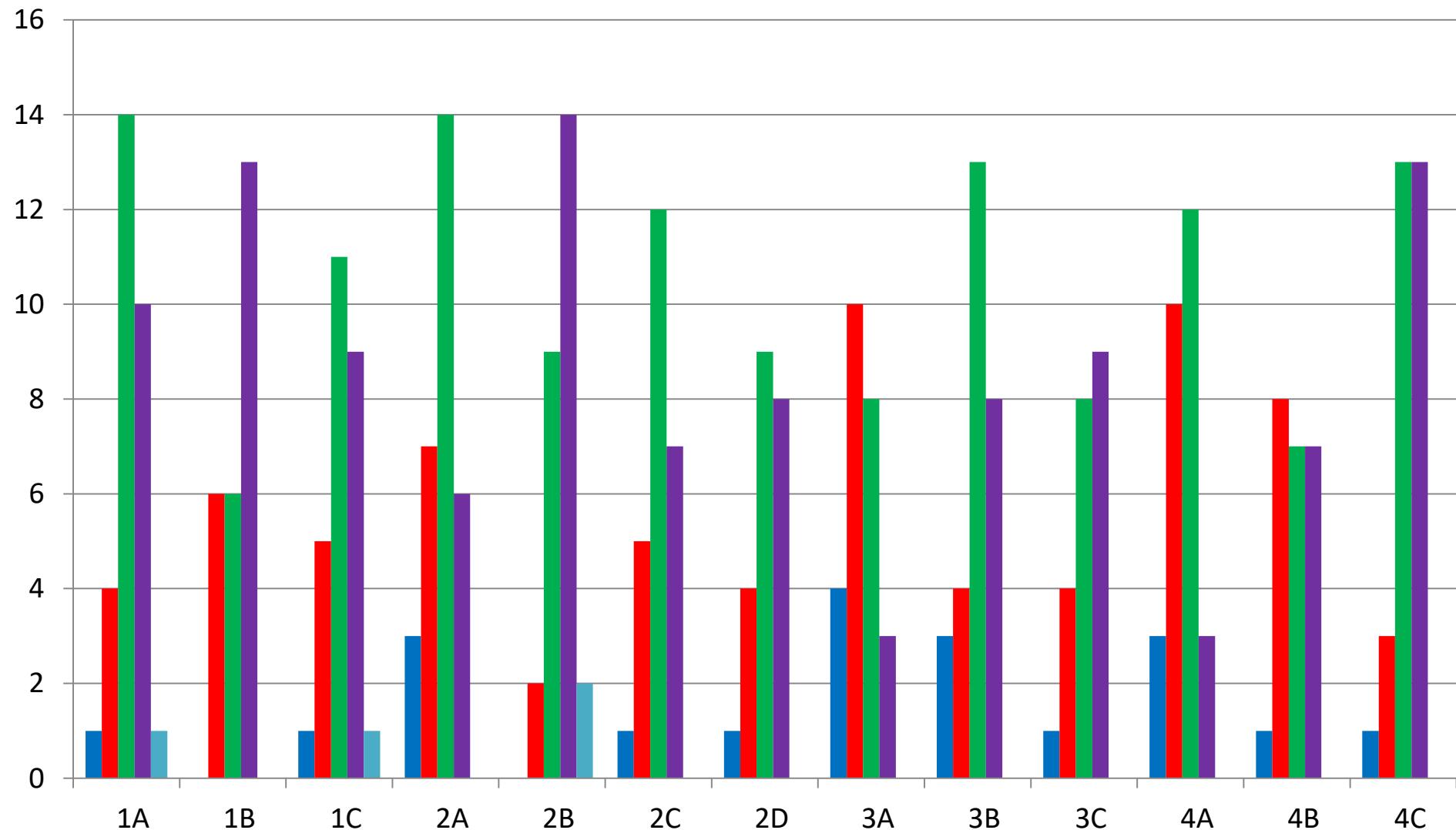

Nezajímavá nudná výuka

■ ano ■ spíše ano ■ spíše ne ■ ne ■ neuvedl

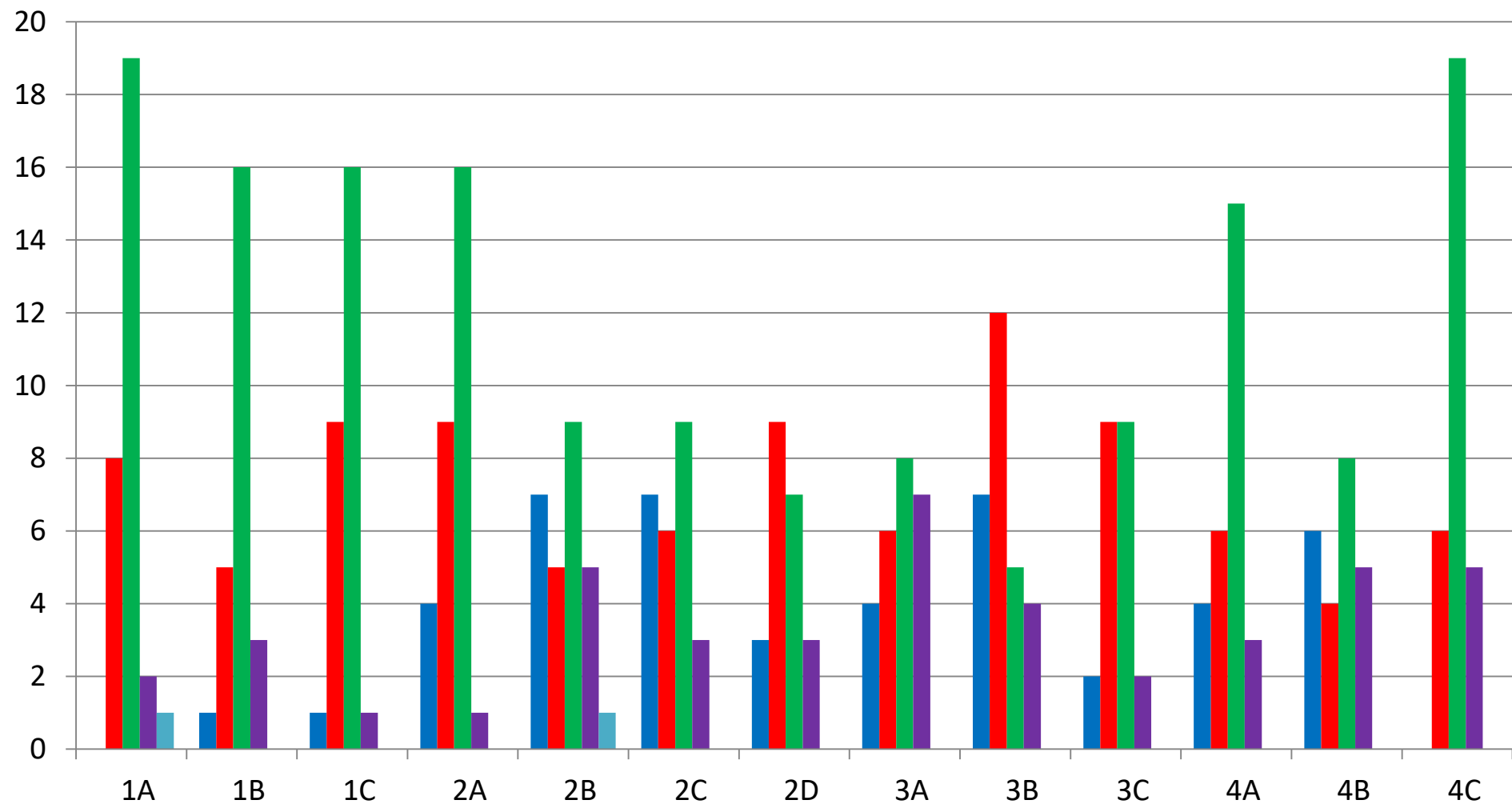

Atmosféra ve třídě (nesoustředěnost)

■ ano ■ spíše ano ■ spíše ne ■ ne ■ neuvedl

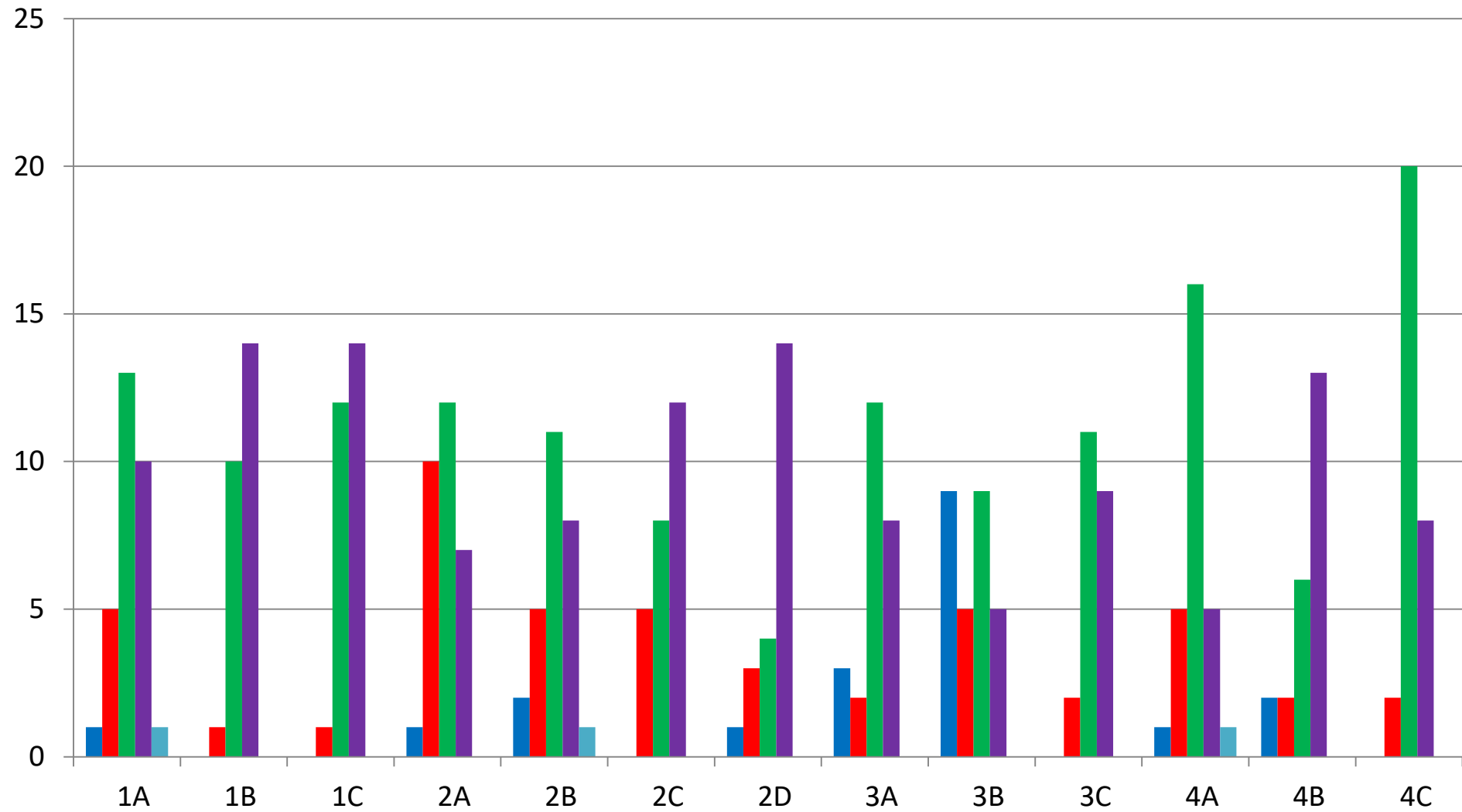

Neefektivní způsob přípravy

■ ano ■ spíše ano ■ spíše ne ■ ne ■ neuvedl

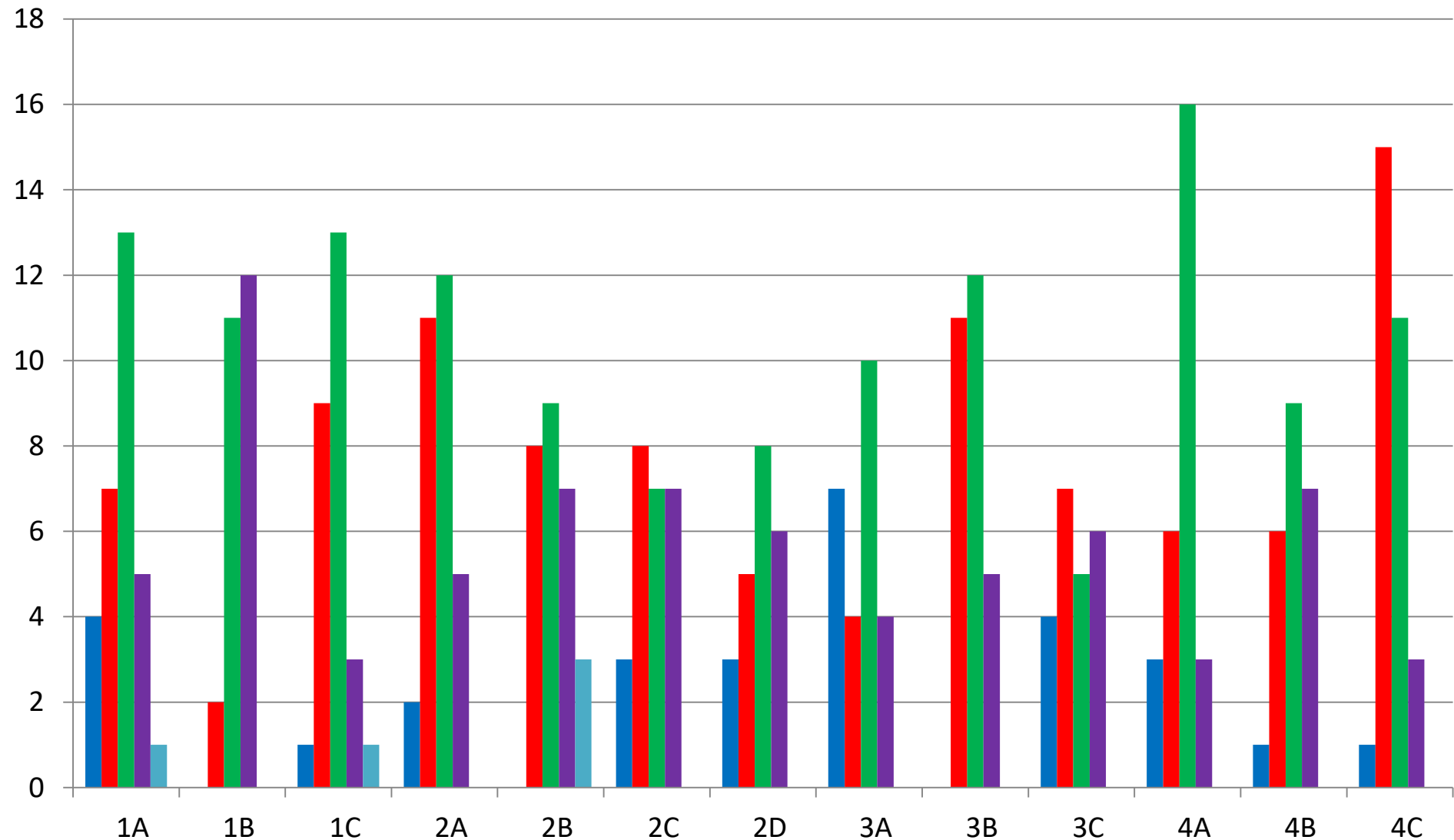

Dělá mi problémy prezentovat se

■ před spolužáky ■ před učitelem ■ před neznámým publikem ■ nemám problém

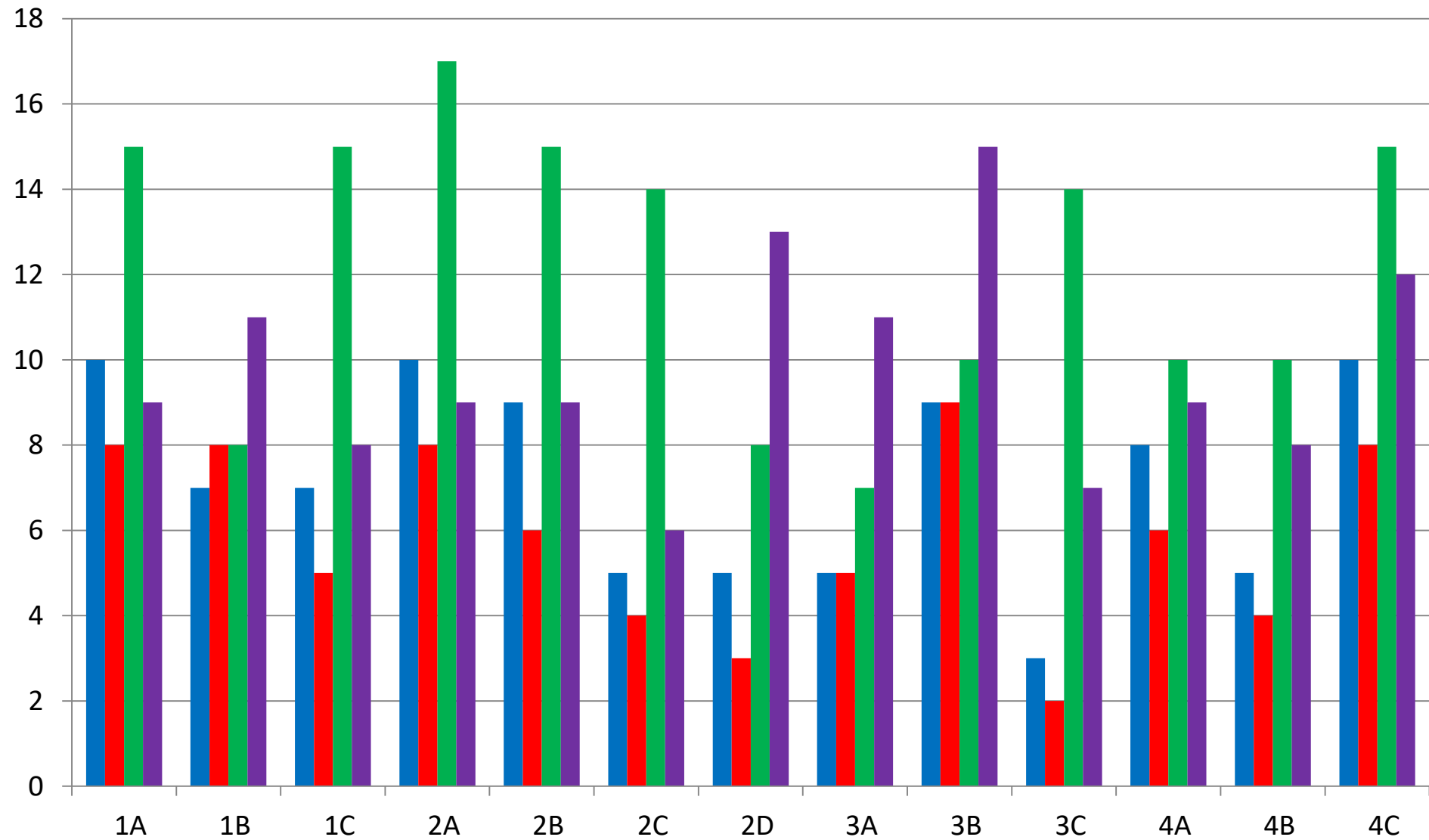

■ M ■ Ž ■ O

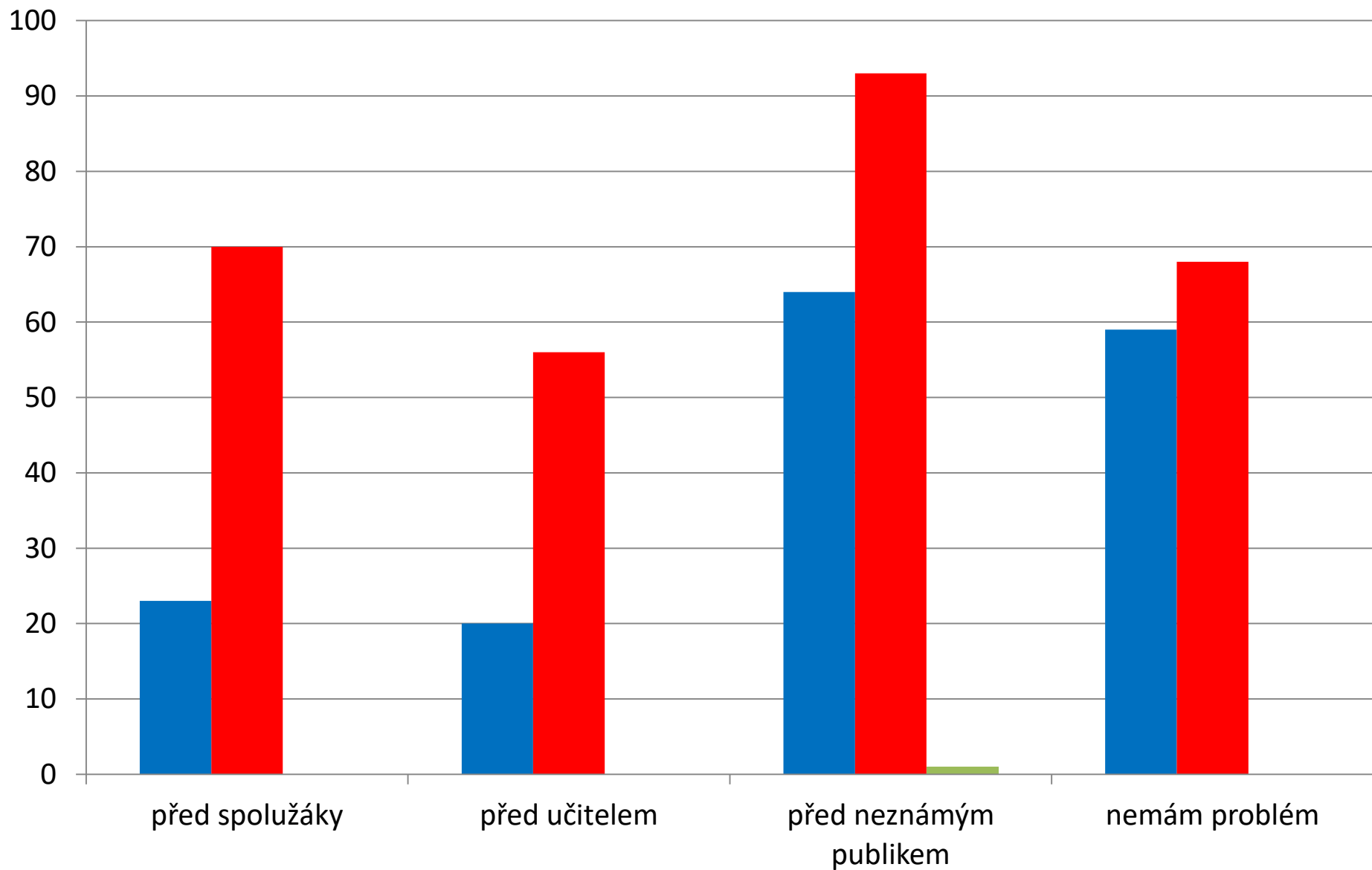

Co ti dělalo při přestupu ze ZŠ na SŠ největší problémy?

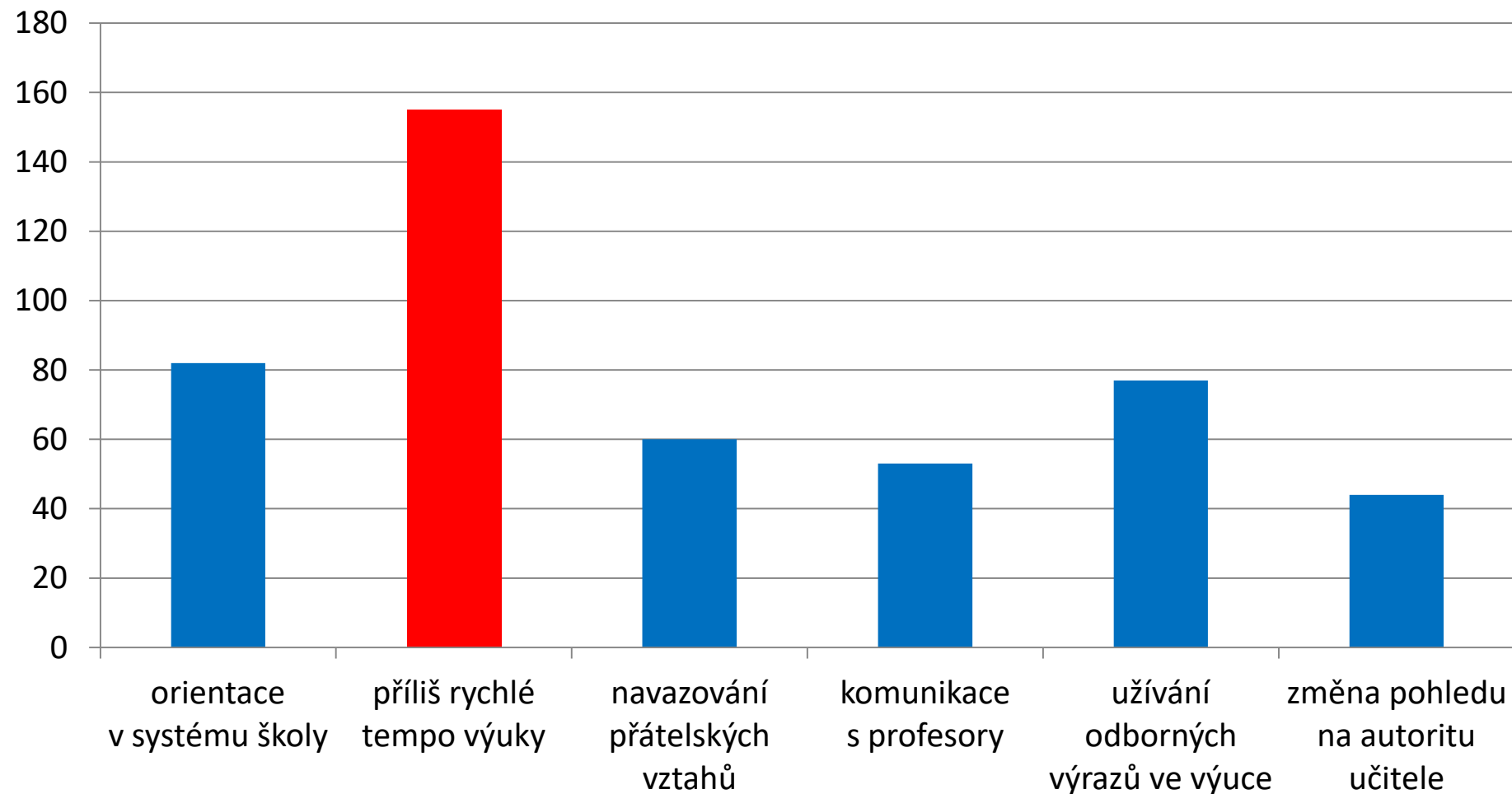

- orientace v systému školy
- příliš rychlé tempo výuky
- navazování přátelských vztahů
- komunikace s profesory
- užívání odborných výrazů ve výuce
- změna pohledu na autoritu učitele

